



N=4400

E=10000

ONE VILLICELLA ONE

Direzione Provinciale di Pordenone Ufficio Provinciale Territoriale - Direttore ROOTT PAOLA DE LUCA
VIA S. ANTONIO (1 00 entro)

Comune ZOPPOLA
Foglio 5

Scala originale 1.2000
Dimensione cornice: 534.000 x 378.000 metri

30-Dic-2020 11:2:55
Prot. n. 781890/2020

Data: 19/01/2021 - n. T130923 - Richiedente:

Compilata da:
Robb Stella
Scritto all'albo:
SPM0421
Prov. Taranto n. 1244

Identificativo catastale:
Sezione: 5
Particella: 292
Subalterno:

str. 75

Indirizzo postale n. P0001372 del 11/03/2009
Dianzzeria di s.r.l.s. in Comune di Boggalà
Via Tomacina

Agenzia del Territorio
CATASTO FABBRICATI
Ufficio provinciale di
Pardonara

Scala 1: 200

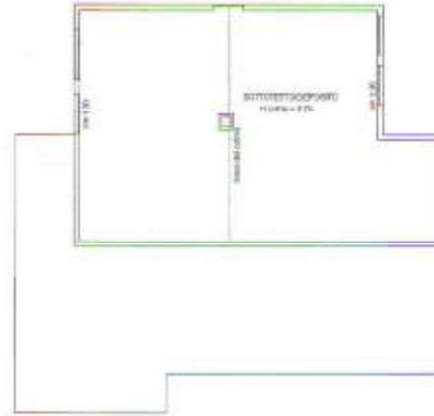

PIANTA SOTTOTETTO

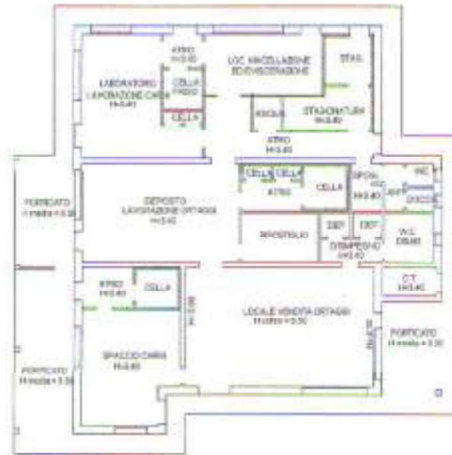

PIANTA PIANO TERRA



Catasto dei Fabbricati - Situazione al 19/01/2021 - Comune di ZOPPOLA (MI190) - s. Foglio: 5 - Particella: 292 - Subalterno: 0 -
VIA DOMANINS n. 75 piano: 1;

Ultima planimetria in atti

Data: 19/01/2021 - n. T130923 - Richiedente:

Totale schede: 1 - Formato di acquisizione: A3(297x420) - Formato stampa richiesto: A4(210x297)

Agenzia del Territorio
CATASTO FABBRICATI
 Ufficio provinciale di
 Pordenone

Subdivisione provinciale n. PND07585 del 08/07/2011
 Pianta metrica di v.l.u. in Comune di Soppola
 Via Domestica
 n. 27

Completata da:
 Tronchetti Cavallin
 Incaricata all'albo
 Del. 2002 Agrim. e Urban. 2002
 Prov. Pordenone n. 27

Edifici/Impianti/Contenitori:
 Sezione: 5
 Foglio: 5
 Particella: 298
 Subalterno:

Foglio 1: 500

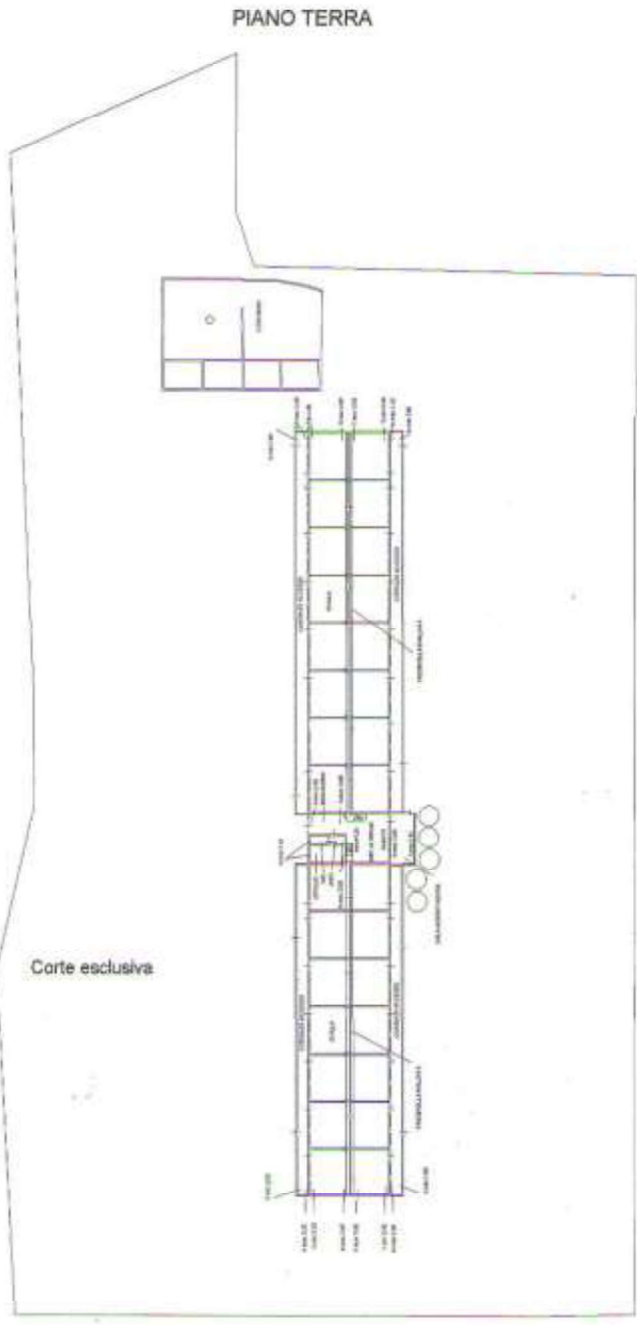

Ultima planimetria in atti

Data: 19/01/2021 - n. T130928 - Richiedente:

Totale schede: 1 Formato di acquisizione: A3(297x420) - Formato stampa richiesto: A4(210x297)