

NUOVO CATASTO EDILIZIO URB

(R. DECRETO-LEGGE - APRILE 1938, N. 152)

Planimetria dell'immobile situato nel Comune di *Piottetto* Via *Cilea*
Ditta *Imm. "MILANO" S.a.s. di Gabbiate*
Allegata alla dichiarazione presentata all'Ufficio Tecnico Erariale di *MILANO*

Piano Quarto

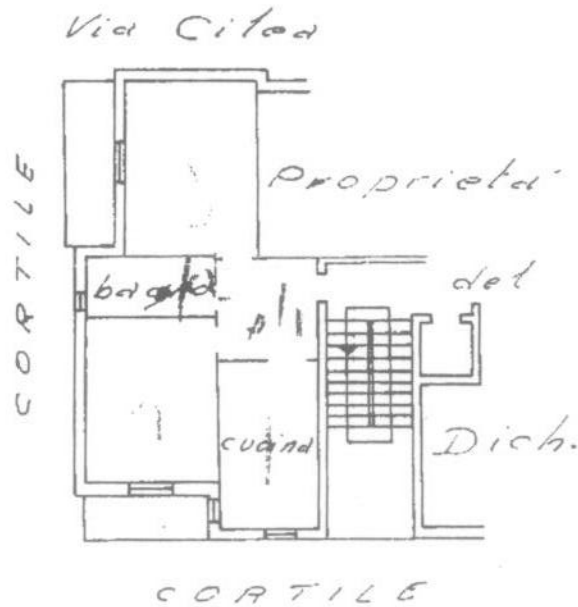

LEU(06867) - s. Foglio: 2 Particella: 295 a - Sub: 19