

NUOVO CATASTO EDILIZIO URBANO

Plantimetria dell'immobile situato nel Comune di Piofillo - Via Cilea
 Ditta Imma Milano S. a. s. di Gabbiani & C.
 Allegata alla dichiarazione presentata all'Ufficio Tecnico Centrale di MILANO

BB
 0130442

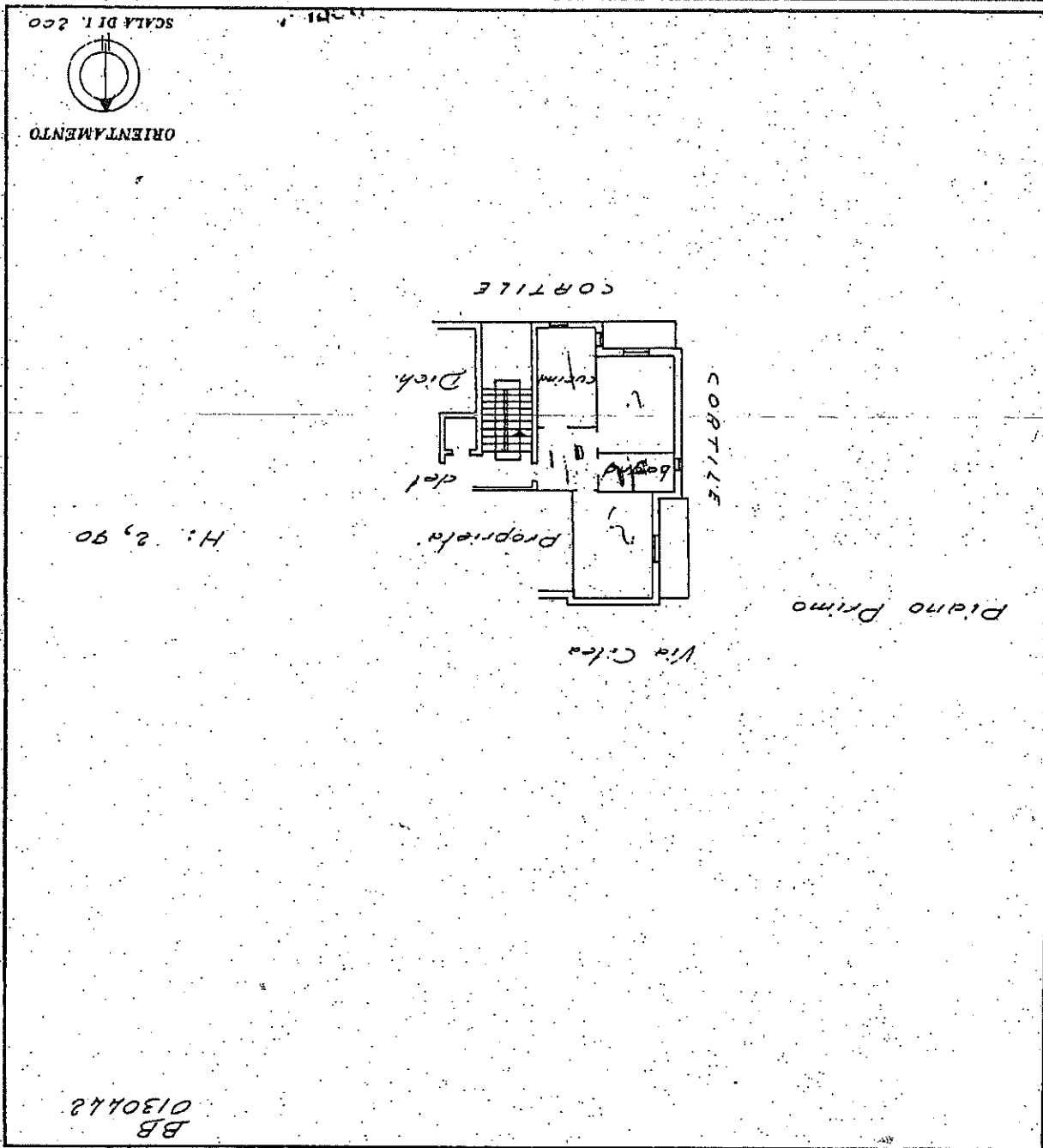

Completata dal Perito Edile
 (Firma, nome e cognome dell'autore)
Pietro Tognola
 Inerte all'Albo dei Periti Industriali
 della Provincia di Milano, N. 1598.
 DATA 22 Agosto 1963
 Firma:

SPAZIO RISERVATO PER LE ANNOTAZIONI D'UFFICIO

DATA
 PROT. N.°

LIB. 10 - BIELLI (MI) -
 41 - 10 - VIA MOSCONA, 10 - TEL. 60.222
 Conservatorio Architettonico

Plantazione: 21/09/1963 - Data: 31/08/2011 - n. T50336 - Richiedente: MNTFBA73B16L049T
 de: I - Formato di acquisizione: A3(297x420) - Formato stampa richiesto: A4(210x297)

imetria in atti

10 metri