

1 - Situazione al 08/10/2012 - Comune di PIOLTELLO(G686) - < Foglio: 2 Particella: 295 - Subalterno 29 >
ALLEA n. 6 piano: 7-1S scala: A;

Piano Settimo

Via Citea

Propri.

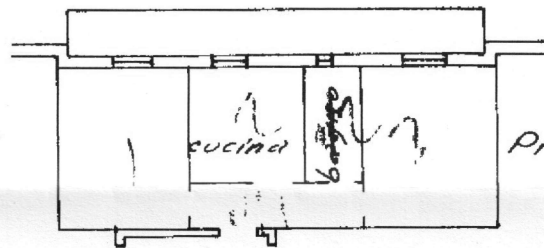

Propri.

del

del

Dichiarante

Dichiarante

CORTILE

Cond. n. 1



SPAZIO RISERVATO PER LE ANNOTAZIONI D'UFFICIO

DATA

PROT. N°

Compilata dal

Pietro

Iscritto all'Albo

della Provincia

DATA - 22/10/12

Firma: