

DOC-02

N=400

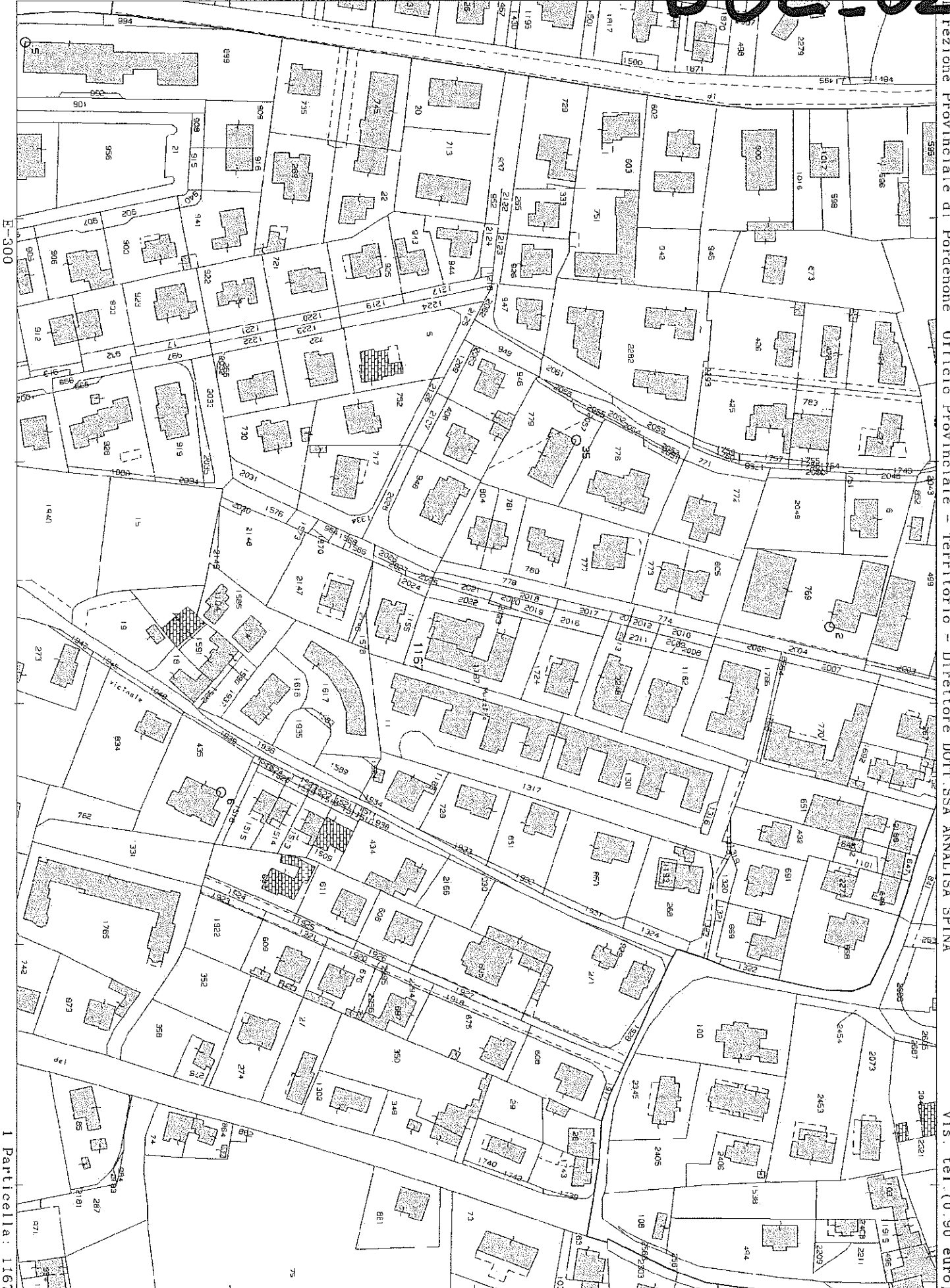

Divisione Provinciale di Pordenone Ufficio Provinciale - Territorio - Direttore Dott. SSA ANNALISA SPINA

Via. tel. (0.90 euro)

I Particella: 1167

Comune: (PN) PORCIA
Foglio: 14

Scala originale: 1:2000
Dimensione cornice: 534.000 x 378.000 metri
5 Gen 2022 13:47:2
Protocollo pratica T136617/2022

MODULARIO
F. n. 1000 - 488



MINISTERO DELLE FINANZE
DIREZIONE GENERALE DEL CATASTO E DEI SERVIZI TECNICI ERARIALI

X Mod. A (Nuovo Catasto Edilizio Urbano)

Lire
300

NUOVO CATASTO EDILIZIO URBANO

(R. DECRETO-LEGGE 15 APRILE 1939, N. 633)

Planimetria dell'immobile situato nel Comune di PORCIA Via Gorgazzo n.

Ditta

Allegata alla dichiarazione presentata all'Ufficio Tecnico Erariale di PORDENONE

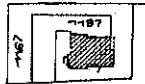

Estratto di Mappa 1:2000

F. 14 Mapp. 1167

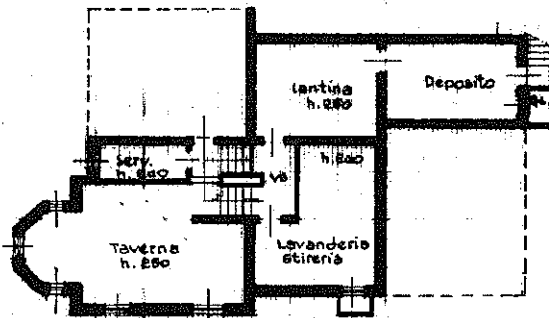

Piano Scantinato h. 2.40/2.50

ORIENTAMENTO



SCALA DI T. 1:200

SPAZIO RISERVATO PER LE ANNOTAZIONI D'UFFICIO

Compilata dal _____
(Titolo, nome e cognome del tecnico)

DATA 4/7/88
PROT. N°

F. 14
Mapp. 1167
Sub. 1

Iscritto all'Albo dei Geom. 683

Provincia di Pordenone

6.6.1988



1988 - OFFICINA C.V. ROMA

Catasto dei Fabbricati - Situazione al 10/01/2022 - Comune di PORCIA(G886) - < Foglio 14 - Particella 1167 - Subalterno 1 >
VIA ISONZO n. 13 Piano S1-T - I

Ultima planimetria in atti

* Scala originale non disponibile. *

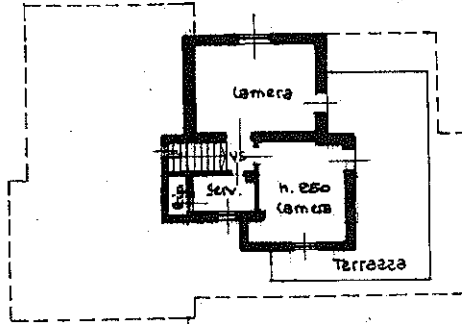

Piano Primo h. 2.50

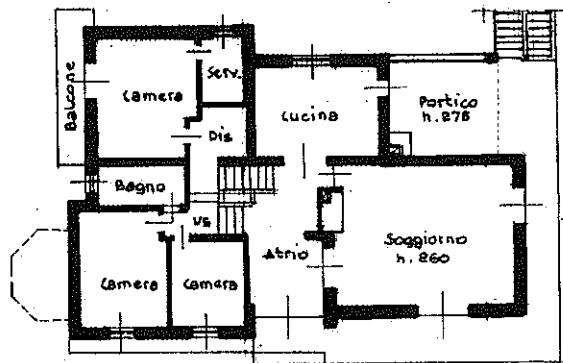

Piano Terra h. 2.60/2.75

Ultima planimetria in atti

Data presentazione: 04/07/1988 - Data: 10/01/2022 - n. T251215 - Richiedente:

Totale schede: 2 - Formato di acquisizione: A3(297x420) - Formato stampa richiesto: A4(210x297)

MODULARIO
R. - Rp. mod. - 498



MINISTERO DELLE FINANZE
DIREZIONE GENERALE DEL CATASTO E DEI SERVIZI TECNICI ERARIALI
NUOVO CATASTO EDILIZIO URBANO

X Mod. B (Nuovo Catasto Edilizio Urbano)

Lire
300

(L. DECRETO-LEGGI 11 APRILE 1986, N. 645)

Planimetria dell'immobile situato nel Comune di PORCIA Via Gorgazzo n.

Ditta _____

Allegata alla dichiarazione presentata all'Ufficio Tecnico Erariale di PORDENONE

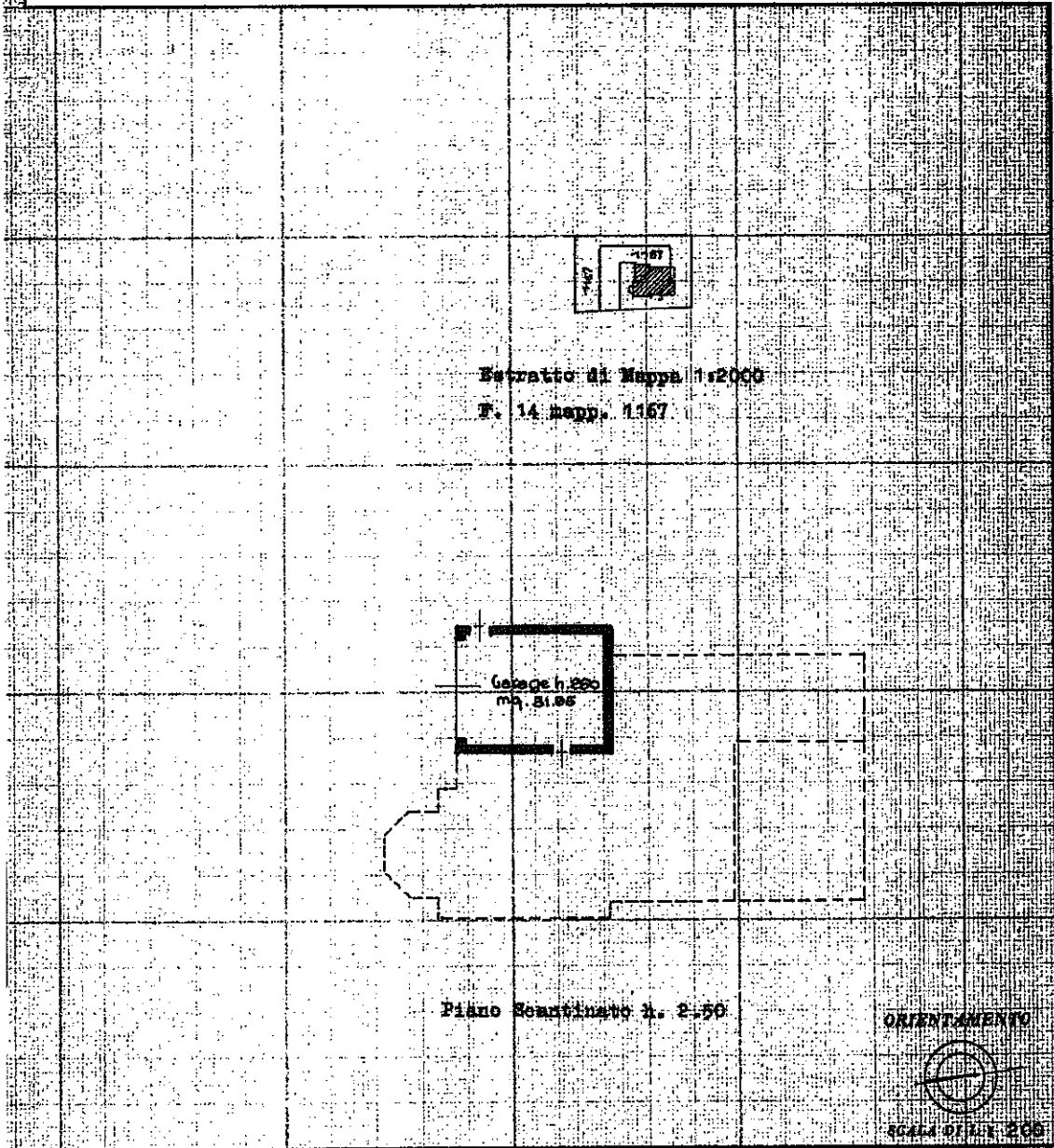

SPAZIO RISERVATO PER LE ANNOTAZIONI D'UFFICIO

DATA 4/7/88

PROT. N° 2014/B

F. 14

Mapp. 1167

Sub. 2

Compilata dal _____

Iscritta all'Albo dei Geom. 583

alla Provincia di Pordenone

6.6.1988



Catasto dei Fabbricati - Situazione al 10/01/2022 - Comune di PORCIA (G886) - < Foglio 14 - Particella 1167 - Subalterno 2 >
Via ISONZO n. 13 Piano S1

Ultima planimetria in atti

MODULARIO
P. n. 19. 1974 - 498



MINISTERO DELLE FINANZE

DIREZIONE GENERALE DEL CATASTO E DEI SERVIZI TECNICI ERARIALI

NUOVO CATASTO EDILIZIO URBANO

(R. DECRETO-LEGGI 18 APRILE 1950, N. 421)

X Mod. **B** (Nuovo Catasto Edilizio Urbano)

Lire
300

Planimetria dell'immobile situato nel Comune di PORCIA Via Gorgazzo n.

Ditta _____

Allegata alla dichiarazione presentata all'Ufficio Tecnico Erariale di EURONORME

Rif. Tipo Mappale 1:2000
N. 3173 del 13.06.1988

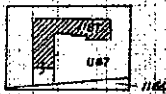

Stratutto di Mappa 1:2000
P. 14 Mapp. 1187

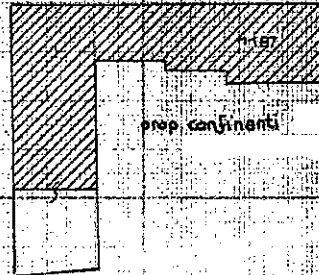

prop. confinanti

Planimetria 1:500

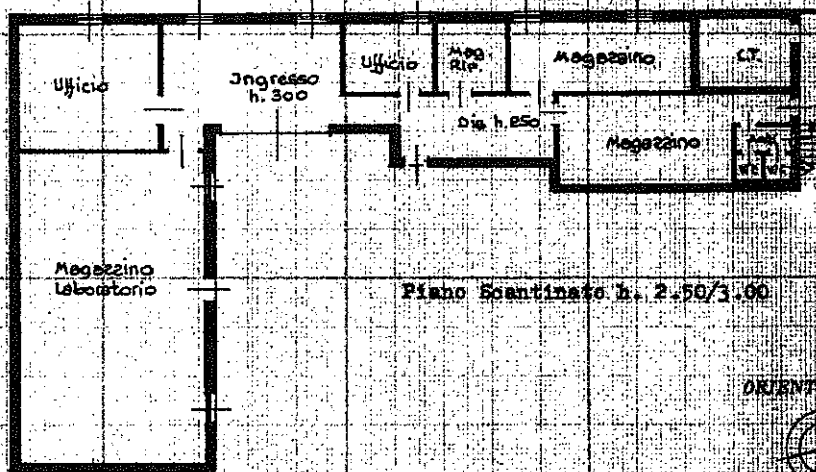

ORIENTAMENTO

SCALA D.P.M. 1:200

SPAZIO RISERVATO PER LE ANNOTAZIONI D'UFFICIO

DATA
PROT. N° 4/17/88
2013/0

F. 14
Mapp. 1187

Compilate dal _____
del Geometri 683
della Provincia di Fordeno



Ultima planimetria in atti

Catasto dei Fabbricati - Situazione al 10/01/2022 - Comune di PORCIA(G886) - < Foglio 14 - Particella 1187 >
invari 01
VIA GORGAZZO n. SNC Piano S1