

MODULARIO  
F. - Cat. S. T. - 315



MINISTERO DELLE FINANZE  
DIREZIONE GENERALE DEL CATASTO E DEI SERVIZI TECNICI ERARIALI

Mod. B (Nuovo Catasto Edilizio Urbano)

Lire  
20

# NUOVO CATASTO EDILIZIO URBANO

(R. DECRETO-LEGGE 13 APRILE 1939, N. 652)

Planimetria dell'immobile situato nel Comune di Piottello Via Bellini-Puccini

Ditta Ima "MILANO" S.p.A. S. di Gelbiati & C

Allegata alla dichiarazione presentata all'Ufficio Tecnico Erariale di MILANO

BB  
0056395

Piano Settimo

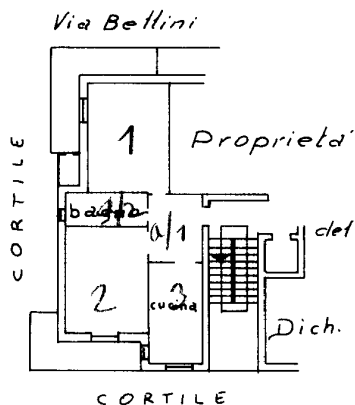

H= 2,90

ORIENTAMENTO



SCALA DI 1:200

SPAZIO RISERVATO PER LE ANNOTAZIONI D'UFFICIO

DATA 10/10/1963  
PROT. N° 100

Compilata dal Perito Edile  
(Titolo, nome e cognome del tecnico)  
Pietro Fregona  
Iscritto all'Albo dei Periti Industriali  
della Provincia di Milano N° 1598  
DATA 14 Ottobre 1963  
Firma: P. Fregona

ISTITUTO POLIGRAFICO DELLO STATO

Ultima planimetria in atti

