

MODULARIO  
F. rig. rond. 487



MINISTERO DELLE FINANZE  
DIREZIONE GENERALE DEL CATASTO E DEI SS.TT.EE.  
**CATASTO EDILIZIO URBANO** (RDL 13-4-1939, n. 652)

MOD. BN (CEU)

LIRE  
500

Planimetria di u.i.u. in Comune di **MILANO** via **PELLEGRINO ROSSI** civ. **83**

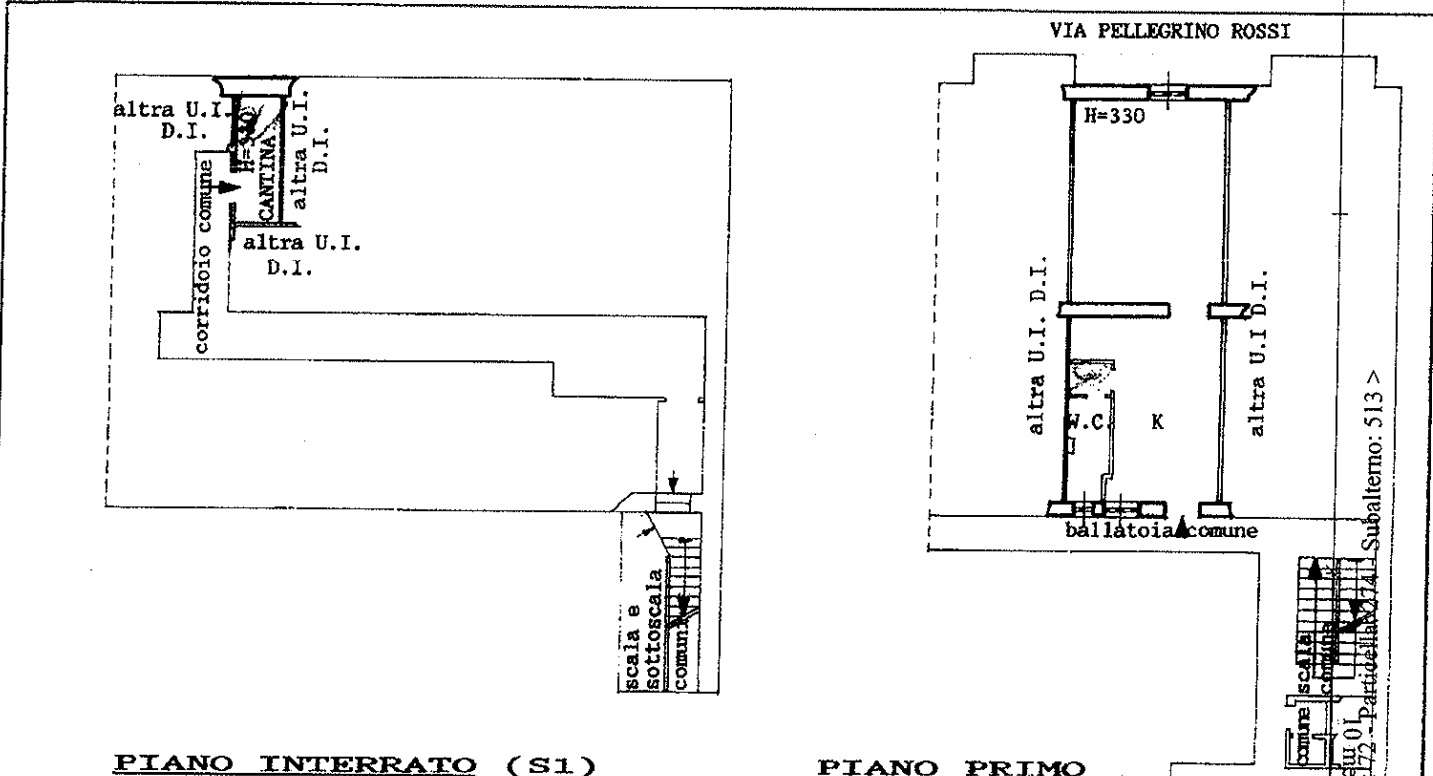

PIANO INTERRATO (S1)

PIANO PRIMO

MILANO - FG. 72  
SCALA 1:1000

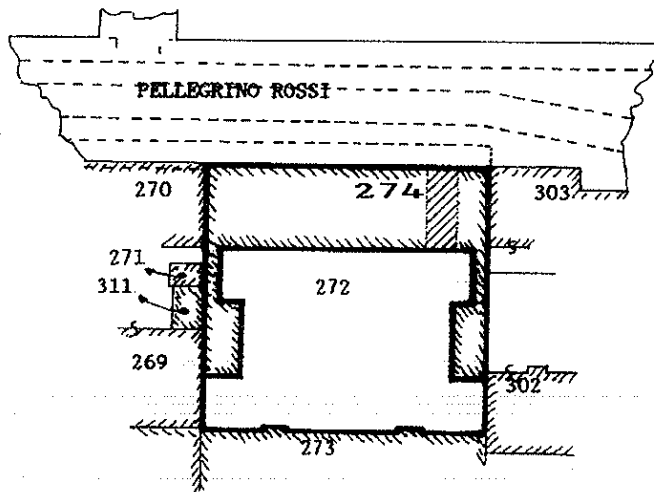

ORIENTAMENTO



SCALA DI 1:1000



00841429

Dichiarazione di N.C.   
Denuncia di variazione

Compilata dal **GEOMETRA**  
**CARRETONI VALENTINO**  
(Titolo, cognome e nome)

RISERVATO ALL'UFFICIO

Ultima planimetria in atti

Data presentazione: 20/12/1993 - Data: 09/09/2021 - n. T213018 - Richiedente: BLLGPP54C25F205V  
Totale schede: 1 - Formato di acquisizione: A4(210x297) - Formato stampa richiesto: A4(210x297)

n. **274** sub. **N**  
**513**

data **22-09-93** Firma *[Signature]*

Catasto dei Fabbricati - Situazione al 09/09/2021 - Comune di MILANO (E205) - Foglio 172 - Particella 274 - Subalterno: 513 >  
VIA PELLEGRINO ROSSI n. 83 piano: 1-S1;