

Immobile ubicato in Comune di Milano via Pellegrino Rossi N. 83
Esecuzione Immobiliare N. 90-2020 - Tribunale di Milano

Esterni Fabbricato con fronte su via Pellegrino Rossi



Immobile ubicato in Comune di Milano via Pellegrino Rossi N. 83
Esecuzione Immobiliare N. 90-2020 - Tribunale di Milano



Vista interni del fabbricato



Immobile ubicato in Comune di Milano via Pellegrino Rossi N. 83
Esecuzione Immobiliare N. 90-2020 - Tribunale di Milano



Immobile ubicato in Comune di Milano via Pellegrino Rossi N. 83
Esecuzione Immobiliare N. 90-2020 - Tribunale di Milano



Androne comune



Immobile ubicato in Comune di Milano via Pellegrino Rossi N. 83
Esecuzione Immobiliare N. 90-2020 - Tribunale di Milano

Scale comuni condominiali



Porta di ingresso all'unità



Immobile ubicato in Comune di Milano via Pellegrino Rossi N. 83
Esecuzione Immobiliare N. 90-2020 - Tribunale di Milano

Locale soggiorno con angolo cottura



Immobile ubicato in Comune di Milano via Pellegrino Rossi N. 83
Esecuzione Immobiliare N. 90-2020 - Tribunale di Milano



Immobile ubicato in Comune di Milano via Pellegrino Rossi N. 83
Esecuzione Immobiliare N. 90-2020 - Tribunale di Milano

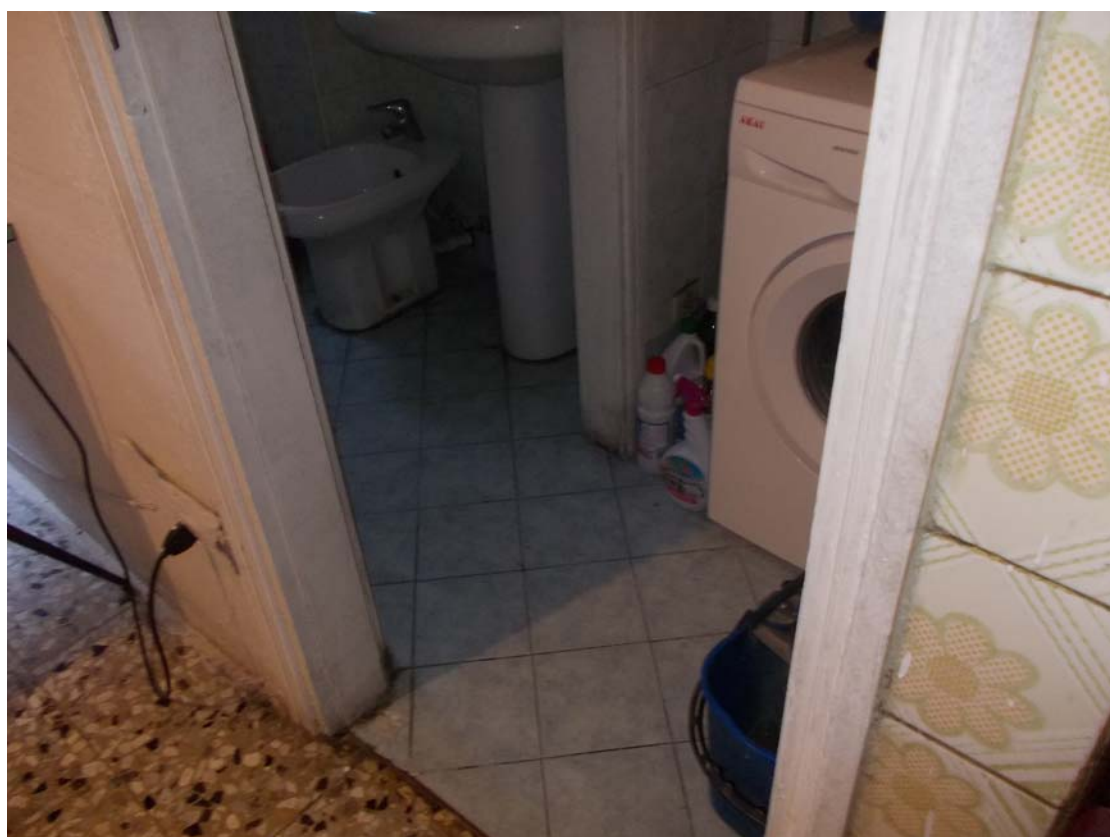

Immobile ubicato in Comune di Milano via Pellegrino Rossi N. 83
Esecuzione Immobiliare N. 90-2020 - Tribunale di Milano

Bagno



Immobile ubicato in Comune di Milano via Pellegrino Rossi N. 83
Esecuzione Immobiliare N. 90-2020 - Tribunale di Milano

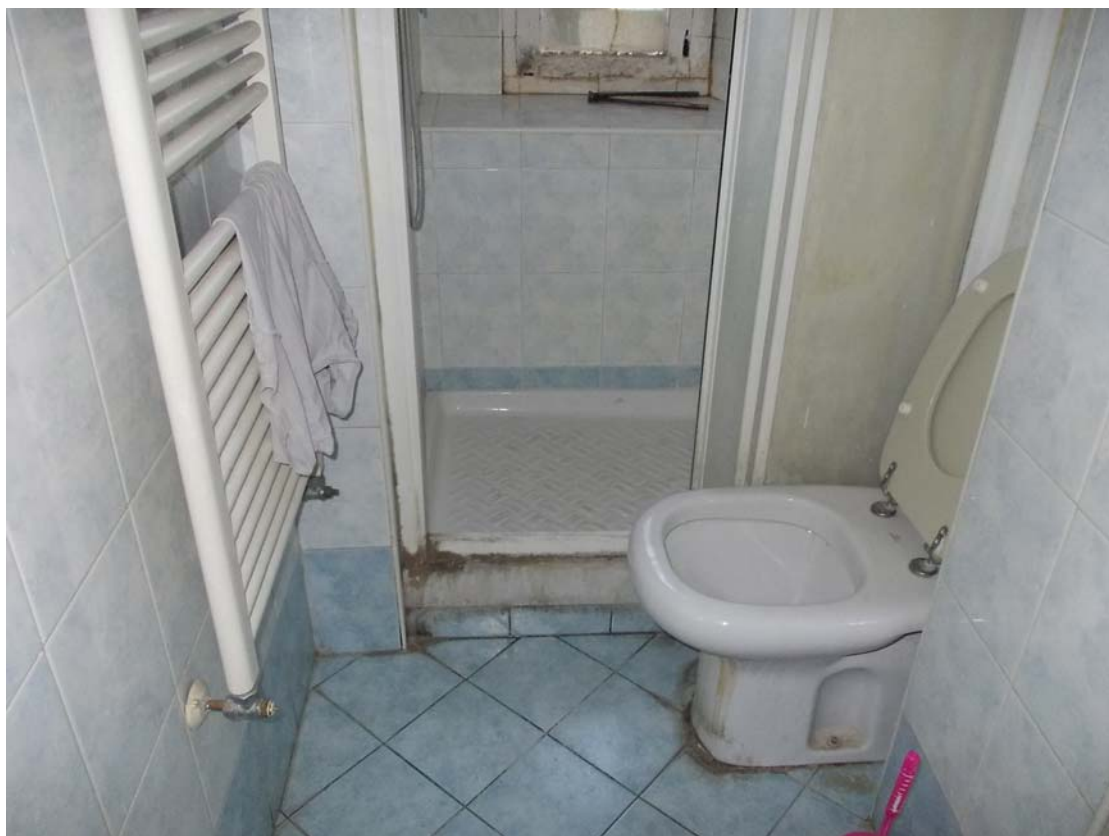

Immobile ubicato in Comune di Milano via Pellegrino Rossi N. 83
Esecuzione Immobiliare N. 90-2020 - Tribunale di Milano



Camera da letto



Immobile ubicato in Comune di Milano via Pellegrino Rossi N. 83
Esecuzione Immobiliare N. 90-2020 - Tribunale di Milano



Immobile ubicato in Comune di Milano via Pellegrino Rossi N. 83
Esecuzione Immobiliare N. 90-2020 - Tribunale di Milano

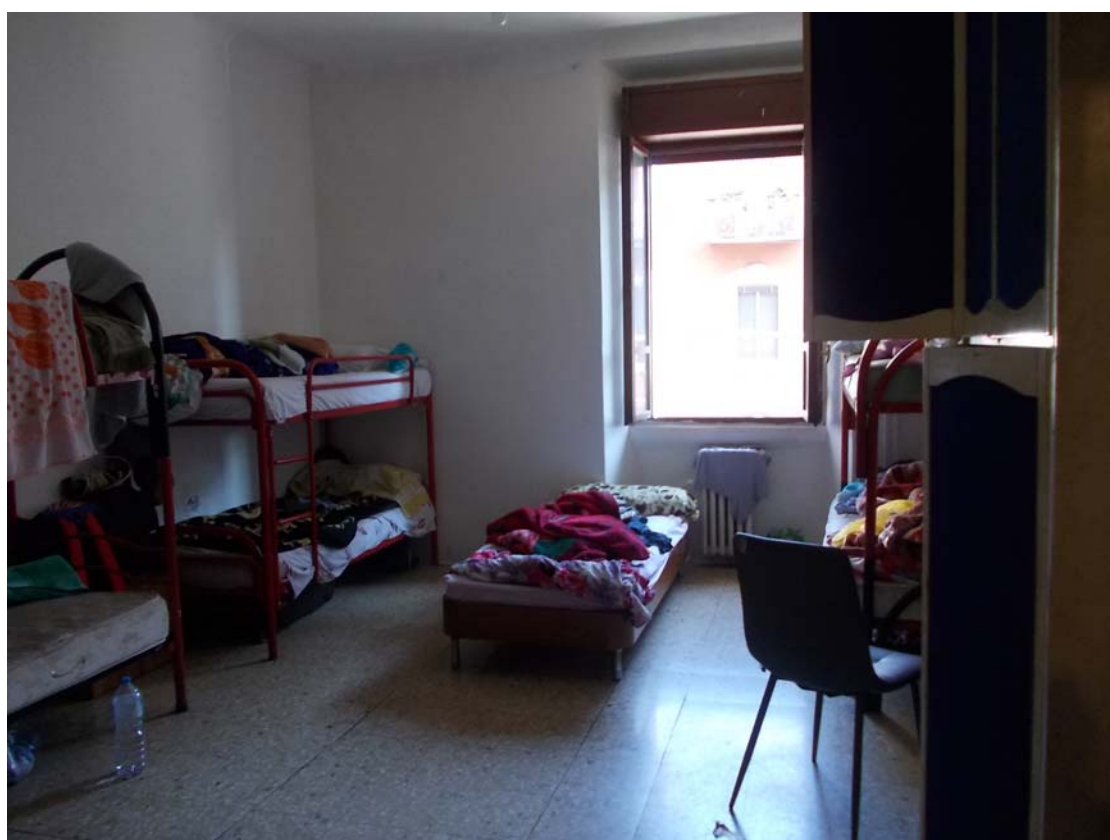

Immobile ubicato in Comune di Milano via Pellegrino Rossi N. 83
Esecuzione Immobiliare N. 90-2020 - Tribunale di Milano



Immobile ubicato in Comune di Milano via Pellegrino Rossi N. 83
Esecuzione Immobiliare N. 90-2020 - Tribunale di Milano

Ballatoio comune



Immobile ubicato in Comune di Milano via Pellegrino Rossi N. 83
Esecuzione Immobiliare N. 90-2020 - Tribunale di Milano



Ascensore esterno con accesso da area comune condominiale



Immobile ubicato in Comune di Milano via Pellegrino Rossi N. 83
Esecuzione Immobiliare N. 90-2020 - Tribunale di Milano



Scale da accesso alle cantine



Immobile ubicato in Comune di Milano via Pellegrino Rossi N. 83
Esecuzione Immobiliare N. 90-2020 - Tribunale di Milano

Vano cantina annesso all'appartamento



Immobile ubicato in Comune di Milano via Pellegrino Rossi N. 83
Esecuzione Immobiliare N. 90-2020 - Tribunale di Milano

