

MODULARIO
F. - Cat. S. T. - 315



MINISTERO DELLE FINANZE
DIREZIONE GENERALE DEL CATASTO E DEI SERVIZI TECNICI ERARIALI

Mod. B (Nuovo Catasto Edilizio Urbano)

Lire
20

NUOVO CATASTO EDILIZIO URBANO

(R. DECRETO-LEGGE 11 APRILE 1959, N. 652)

Planimetria dell'immobile situato nel Comune di PIOLTELLO Via MOZART - Cilea

Ditta Imm. "MILANO" S.p.A. di GALBIATI & C.

Allegata alla dichiarazione presentata all'Ufficio Tecnico Erariale di MILANO

BB = 0189184

PIANO QUINTO

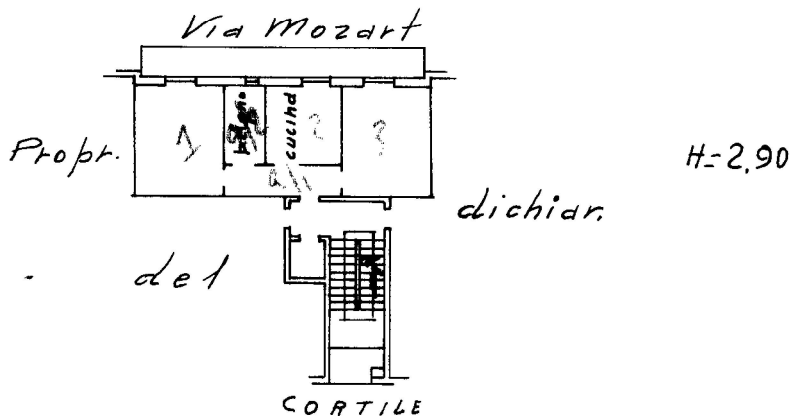

ORIENTAMENTO



SCALA DI 1:200

SPAZIO RISERVATO PER LE ANNOTAZIONI D'UFFICIO

DATA

PROT. N°

Compilata dal Pietro Edile
(Titolo, nome e cognome del tecnico)

PIETRO FREGONA

Iscritto all'Albo dei Periti Industr.

della Provincia di MILANO nr. 1398

DATA 23-8-63

Firma: _____

ISTITUTO POLIGRAFICO DELLO STATO

Ultima planimetria in atti

Catasto dei Fabbricati - Situazione al 28/04/2018 - Comune di PIOLTELLO (G686) - < Foglio: 2 - Particella: 294 - Subalterno: 44 >
Firmato DA: TAMMORO ARUBENI GIOVANNI CA 8044804548045ba08be0e80f47a7339