

MOD. AN (CEU)

LIRE 400

X

MINISTERO DELLE FINANZE  
DIREZIONE GENERALE DEL CATASTO E DEI SS.TT.EE.  
**CATASTO EDILIZIO URBANO** (RDL 13-4-1989, n. 662)



MODULARIO  
F. 100, rend. 400

Planimetria di u.i.u. in Comune di FIUME VENETO via DEI TIGLI (FRAZ. BANNIA) civ. 5/D

DITTA :

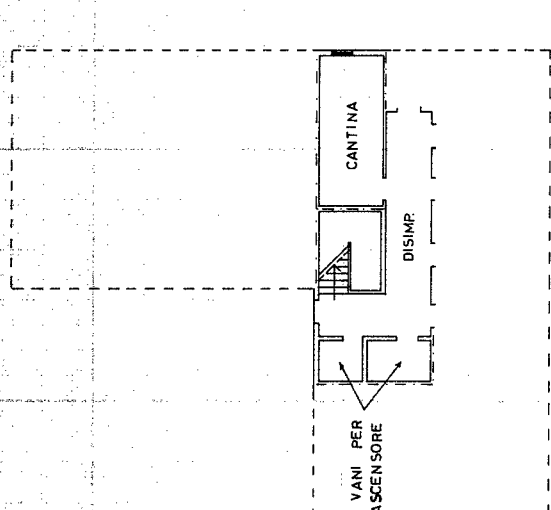

PIANO SEMINTERRATO  
H= 2.20

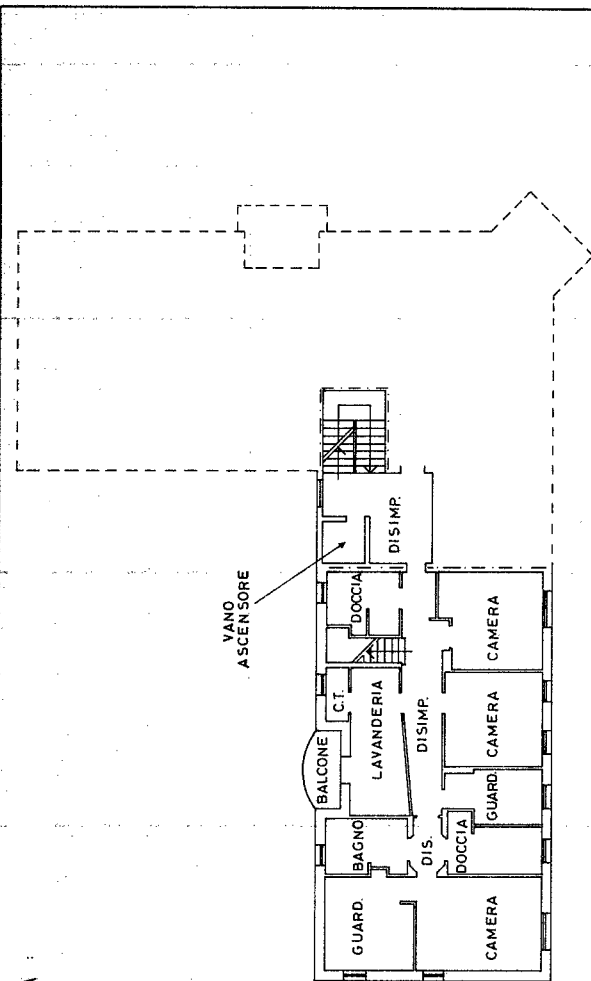

PIANO PRIMO  
H= 2.60

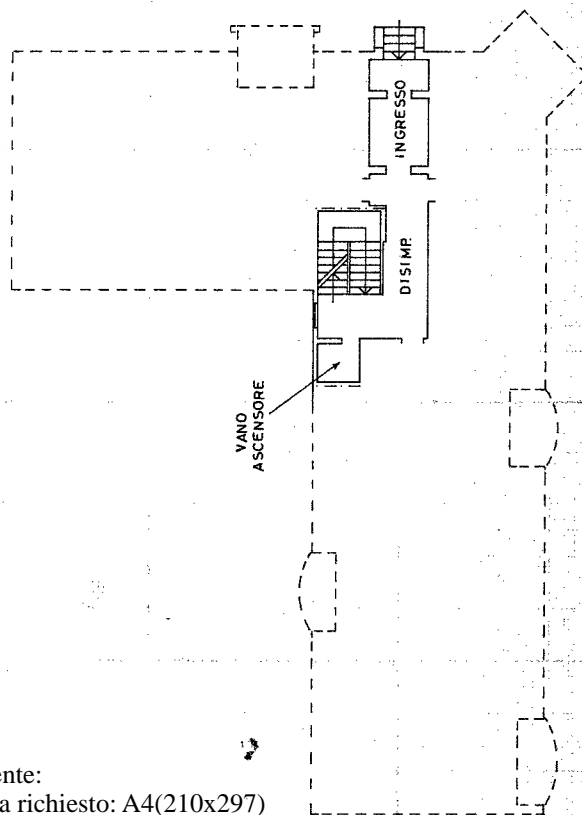

PIANO TERRA  
H= 2.60

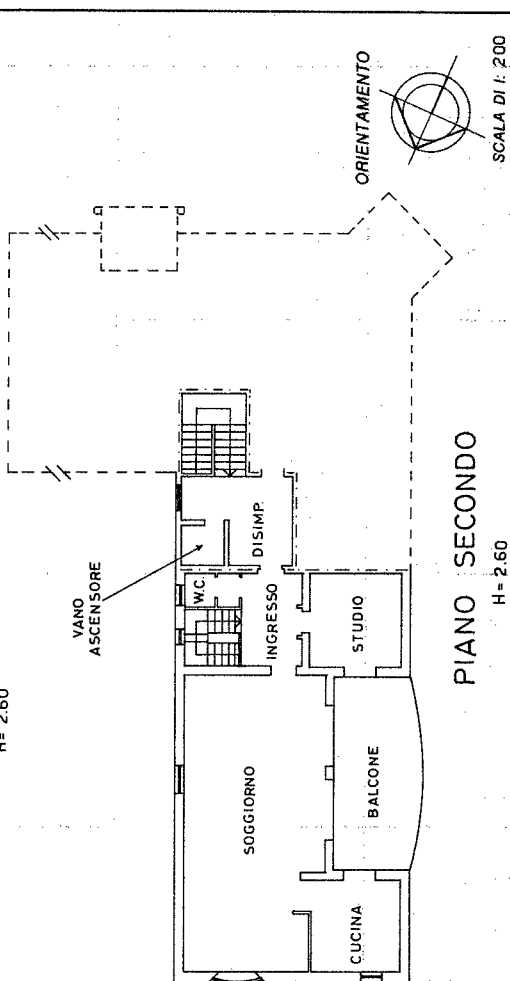

PIANO SECONDO  
H= 2.60

ORIENTAMENTO



SCALA DI 1: 200

RISERVATO ALL'UFFICIO

Completato dal GEOM. (libro, volume e foglio)

Dichiarazione di N.C.   
Denuncia di variazione

Identificativi catastali

F. 21

n. 0229 sub. 4

data 05.11.1996

del Comune di Fiume Veneto

Particella: 1029

GEOMETRI

della provincia di PORDENONE

4

4 >

Catasto dell'Abbruttati - Situazione al 21/01/2020 - Comune di FIUME VENETO (D62T) - < Foglio: 21 - Particella: 1029

VIA DEL TIGLI n. 5/D piano: S1-1-2

MODULARIO  
F. rig. rend. 498



MINISTERO DELLE FINANZE  
DIREZIONE GENERALE DEL CATASTO E DEI SS.TT.EE.  
**CATASTO EDILIZIO URBANO** (RDL 13-4-1939, n. 652)

MOD. <sup>RM</sup> 417 (CEU)

LIRE  
400

Planimetria di u.i.u. in Comune di FIUME VENETO via DEI TIGLI (FRAZ. BANNIA) civ. ....

DITTA :

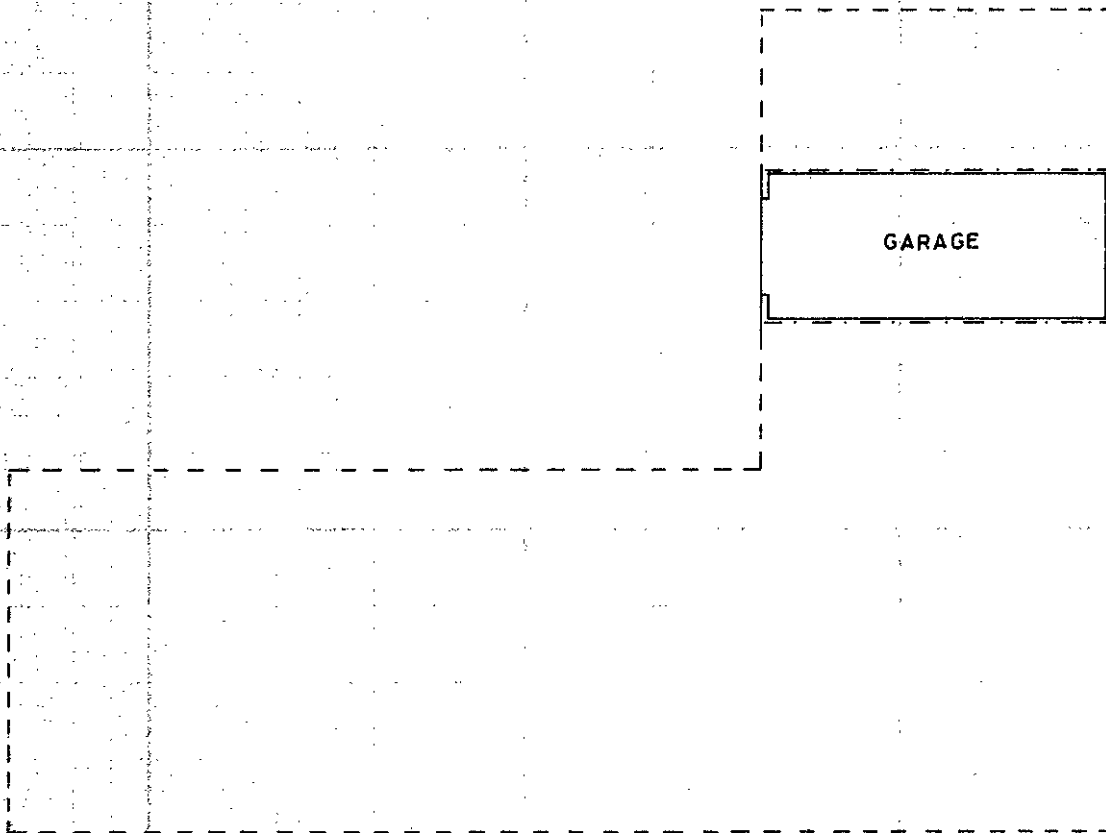

**PIANO SEMINTERRATO**  
H= 2.20

ORIENTAMENTO

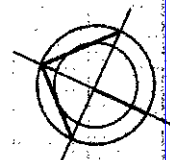

SCALA DI 1: 200

Catasto dei Fabbricati - Situazione al 21/01/2020 - Comune di FIUME VENETO (D621) - Foglio: 21 - Particella: 1029 - Subalterno: 12 >  
VIA DEI TIGLI piano: S1

Dichiarazione di N.C.

Compilata dal GEOM.  
(Titolo, cognome e nome)

RISERVATO ALL'UFFICIO

Ultima modificazione

Identificativo catastale 1029

Scritto all'atto del 05.11.1996 n. 12 della provincia di PERUGIA

data 05.11.1996 Firma

Totale schede: 1 - Formato di acquisizione: A4(210x297)

n. 1029 sub. 12

Formato stampa richiesto: A4(210x297)

MODULARIO  
F. rig. rend. 400



MINISTERO DELLE FINANZE  
DIREZIONE GENERALE DEL CATASTO E DEI SS.TT.EE.  
**CATASTO EDILIZIO URBANO** (RDL 13-4-1939, n. 652)

MOD. ~~41~~ (CEU)

LIRE  
**400**

Planimetria di u.i.u. in Comune di FIUME VENETO via DEI TIGLI (FRAZ. BANNIA) civ. ....

DITTA :

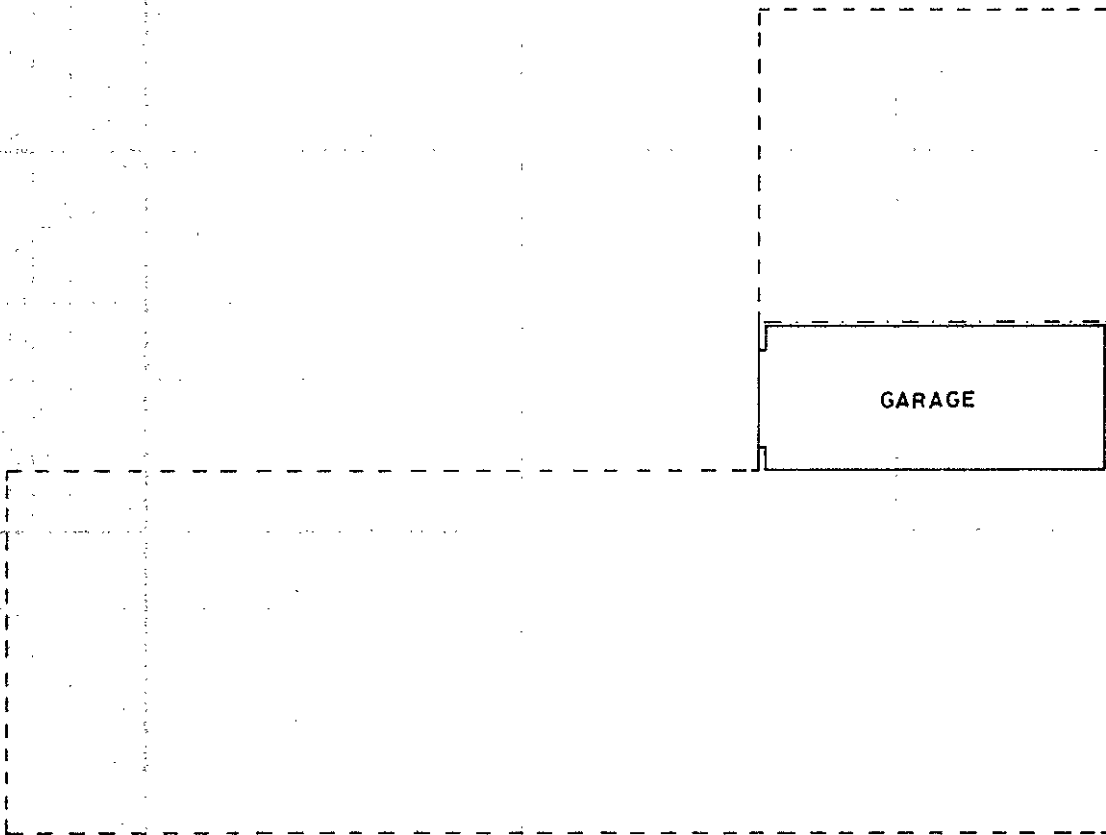

**PIANO SEMINTERRATO**

H = 2.20

ORIENTAMENTO



SCALA DI 1: 2000

Catasto dei Fabbricati - Situazione al 21/01/2020 - Comune di FIUME VENETO (D621) - < Foglio: 21 - Particella: 1029 - Subalterno: 13 >  
VIA DEI TIGLI piano: S1;

Dichiarazione di N.C. <input checked="" type="checkbox"/>	Compilata dal <u>GEOM.</u> (Titolo, cognome e nome)
Ultima dichiarazione <input type="checkbox"/>	
Data presentazione: <u>05/12/1996</u>	Data: <u>21/01/2020</u> n. <u>T341396</u> Richiedente: <u>PERDE</u>
Totale schede: <u>1</u> - Formato di acquisizione: <u>A4(210x297)</u>	della provincia di <u>PERDE</u>
n. <u>1029</u> sub. <u>13</u>	data <u>05.11.1996</u> Firma

RISERVATO ALL'UFFICIO

A4(210x297)