



Lire
100

NUOVO CATASTO EDILIZIO URBANO

(R. DECRETO-LEGGE 12 APRILE 1968, N. 461)

Planimetria dell'immobile situato nel Comune di ROBBO D'ADDA f.ve BATTOLA Via S. ELISABETTA, 34

Ditta [REDACTED] consede in MILANO - PER L'AREA IL COMUNE DI ROBBO D'ADDA

Allegata alla dichiarazione presentata all'Ufficio Tecnico Erariale di MILANO

P. SECONDO

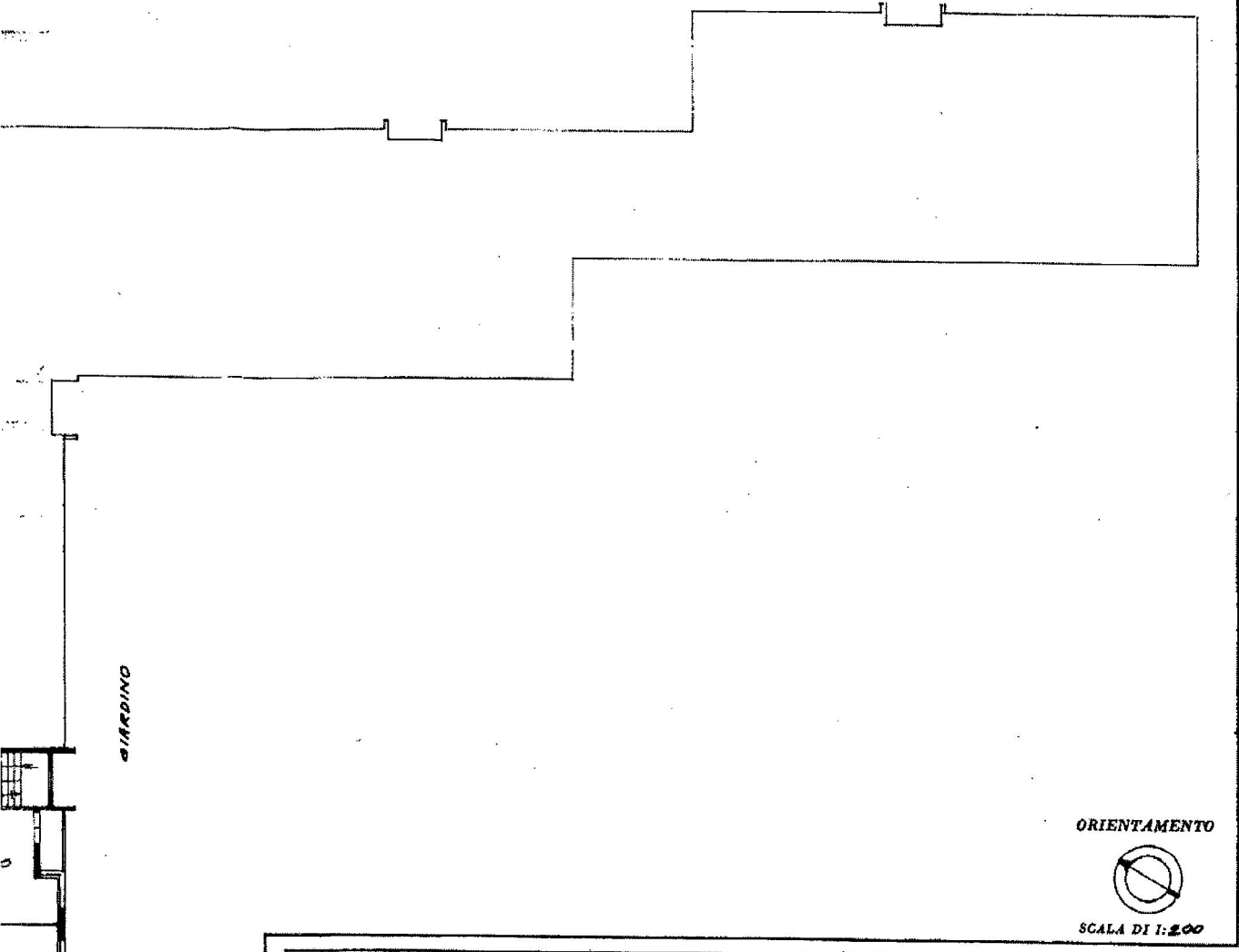

SPAZIO RISERVATO PER LE ANNOTAZIONI D'UFFICIO

DATA
PROT. N°

PARTITA
Foglio 4
Mappa 66
Catasto 6

Compilata dal [REDACTED]
(Firma, nome e cognome del tecnico)

Iscritto all'Albo dei GEOMETRI
della Provincia di MILANO

DATA [REDACTED]
Firma [REDACTED]

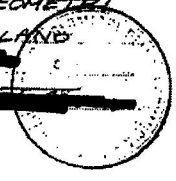

Linea planimetria

Catasto dei Fabbricati - Situazione di 07/03/2018 - Comune di POZZO D'ADDA (955) - Foglio 4 Particella 66
VIA S. ELISABETTA n. 34 piano: 2-S1;

MODULARIO
E. Co. S.F. 306
Subalterno G

P. SEMINTERRATO

NL

Planimetria dell
Ditta [REDACTED]
Allegata alla dic

P. SECONDO

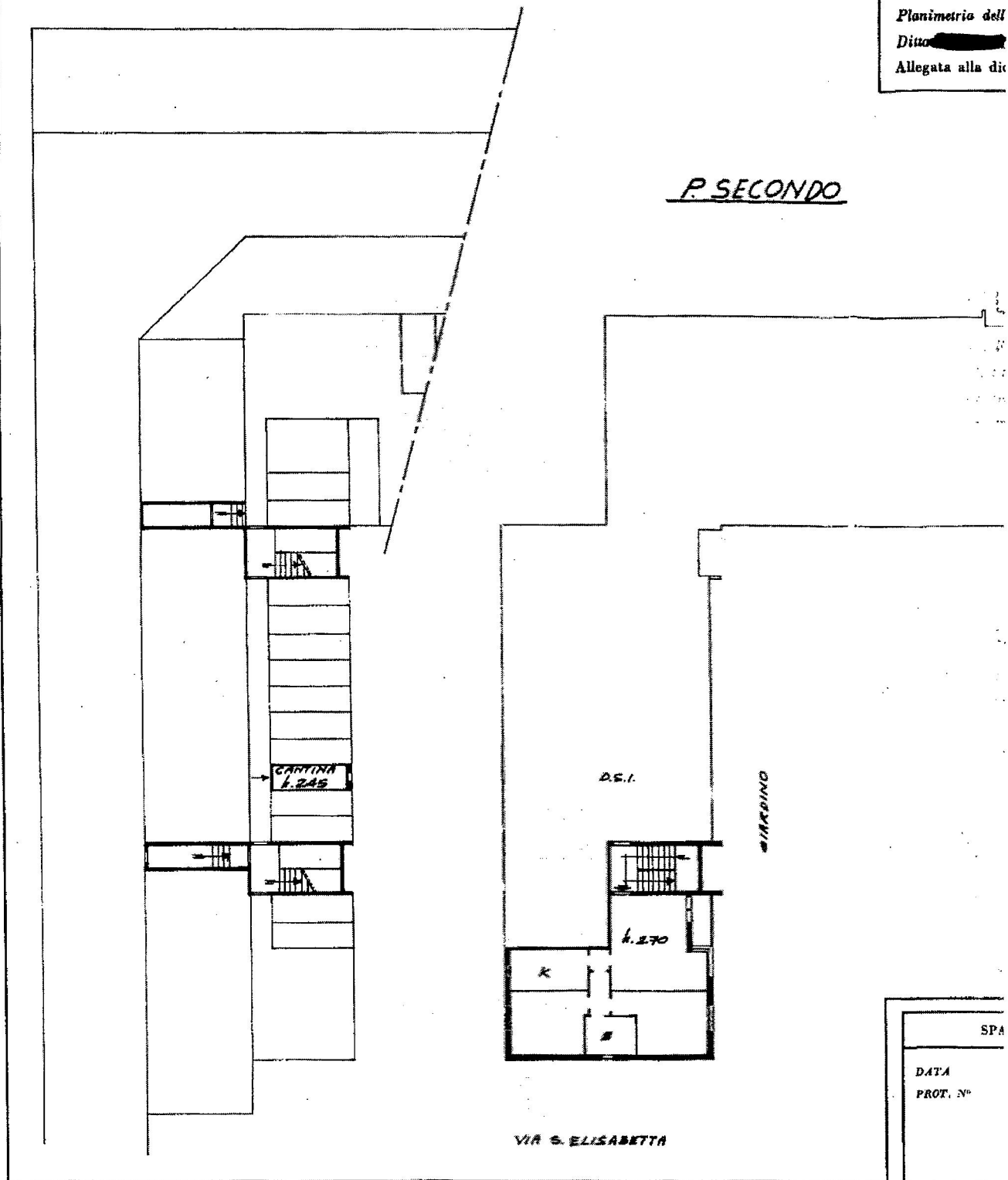

SPA
DATA
PROT. N°