

MODULARIO
F. rig. rend. 487



MINISTERO DELLE FINANZE
DIPARTIMENTO DEL TERRITORIO
CATASTO EDILIZIO URBANO (R.D.L. 13-4-1939, n. 652)

MOD. BN (CEU)

LIRE
200

Planimetria di u.i.u. in Comune di **MILANO** via **Dei Missaglia**

CIV. 36

PIANO TERZO
n.323

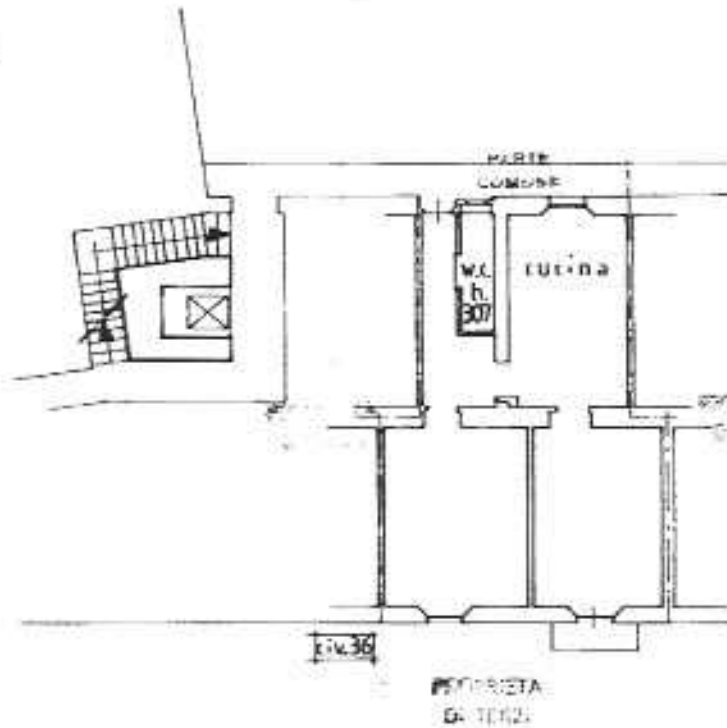

PIANO QUARTO
n.145+270

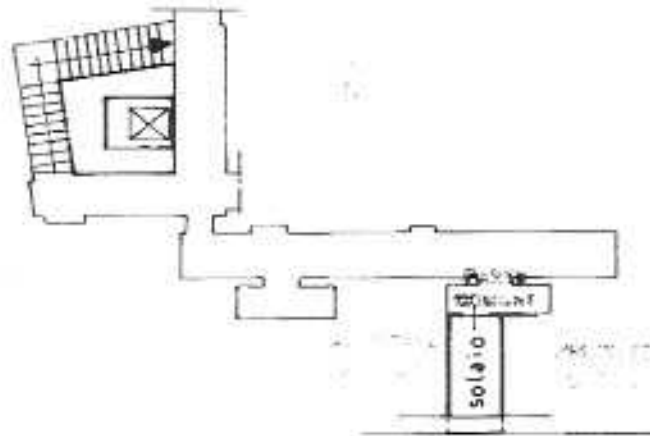

00515551

ORIENTAMENTO

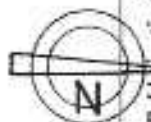

SCALA DI:

via Dei Missaglia

Catasto dei Fabbricati - Situazione al 28/01/2020 - Comune di MILANO (F205) - < Foglio: 628 - Particella: 30 - Subalterno: 59 >
Firmato digitalmente da: QUALIFICATA 2 SerieA: 1067051

Dichiarazione di N.C.
Ultima planimetria in attuazione
Data presentazione: 12/01/1998 - Data: 28/01/2020 - n. T210959 - Richiedente: DLFPLA65R11F205Y
Totale schede: 628 Formato di acquisizione: A4(210x297) - Formato stampa richiesto: A4(210x297)
n. 30 sub 59

Compilata dal **Geo. P. PIZZANI**
data **9-1-98** Firma **P. PIZZANI**

RESERVATO ALL'UFFICIO

