

**TRIBUNALE DI MILANO**  
**SEZIONE III CIVILE – UFFICIO ESECUZIONI IMMOBILIARI**

**Esecuzione Forzata**

**IFIS NPL SERVICING SPA**

contro



N. Gen. Rep. **982/2021**

**Giudice: Dott.ssa CATERINA TRENTINI**

**Allegato 4**  
**Rilievo fotografico**

**Tecnico Incaricato: Arch. Marco Bonetti**  
*Iscritto all'Albo degli Architetti della Provincia di Milano al n. 10728*  
*Iscritto all'Albo del Tribunale al n. 11115*  
*C.F. BNT MRC 67M05 F063R – P.IVA N. 12696610158*  
*con studio in Milano – Via G. Cagliari n. 17*  
*Telefono 02-6693398 fax 02-99989659 - Cellulare: 338-4723158*  
*e-mail: mbonetti@fastwebnet.it*

**ESTERNO**



1. Facciata esterna del condominio



2. Androne di ingresso allo stabile



3. Cortile interno al condominio



4. Accesso alla Scala D



5. Ingresso della Scala D



6. Corpo scala comune



7. Ingresso all'immobile pignorato



8. Dettaglio del portoncino di ingresso

**INTERNO DELL'IMMOBILE PIGNORATO**

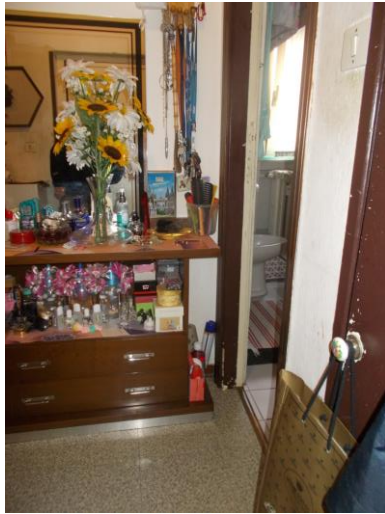

9. Ingresso

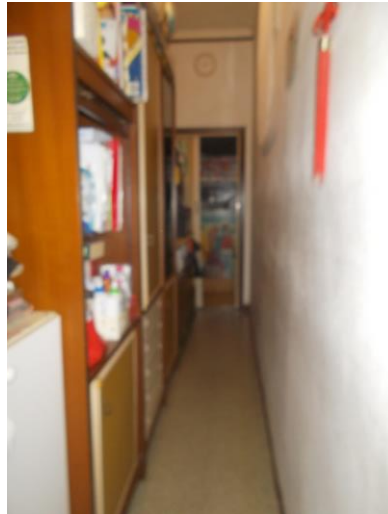

10. Corridoio



11. Soggiorno/pranzo

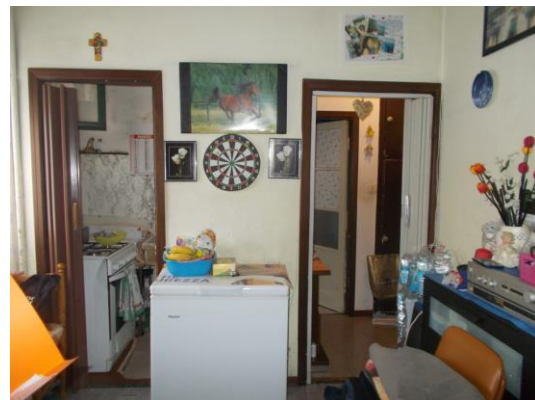

12. Soggiorno/pranzo



13. Locale cottura



14. Locale cottura



15. Porta di accesso al bagno



16. Bagno



17. Boiler all'interno della doccia

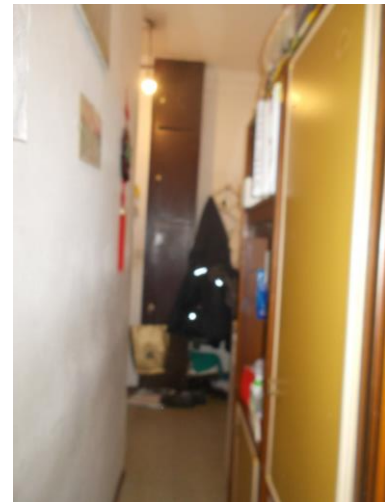

18. Corridoio



19. Camera



20. Camera



21. Camera



22. Dettaglio pavimenti camera e corridoio



23. Dettaglio componente elettrica



24. Dettaglio serramento esterno

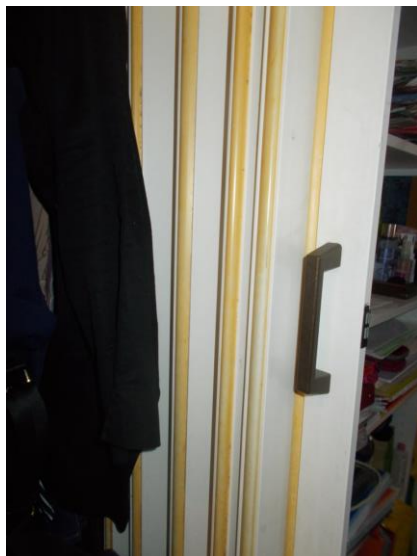

25. Porta interna



26. Porta interna

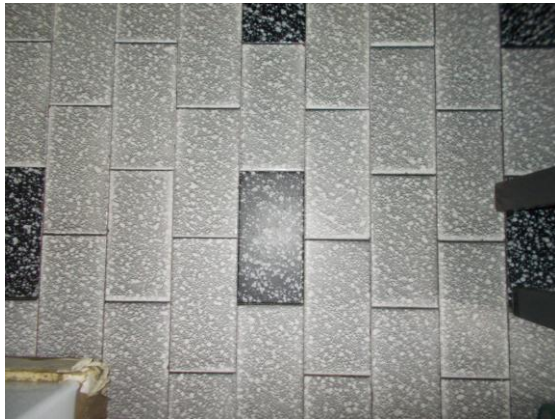

27. Pavimento del soggiorno



28. Dettaglio termosifone



29. Soffitto del locale cottura



30. Soffitto del soggiorno



31. Scala di accesso alle cantine



32. Passaggio comune delle cantine



33. Cantina di pertinenza (n. 83)



34. Interno della cantina

Il perito  
Arch. Marco Bonetti

