

N=600

E=100

I Particella: 322



**Agenzia delle Entrate
CATASTO FABBRICATI
Ufficio Provinciale di
Pordenone**

ELABORATO PLANIMETRICO	
Compilato da:	
Iscritto all'albo:	
Prov.:	N.:

Comune di Pordenone	Protocollo n. PN0037332 del 09/05/2018
Sezione: Foglio: 20 Particella: 322	Tipo Mappale n. del
Dimostrazione grafica dei subalterni	
Scala 1 : 250	

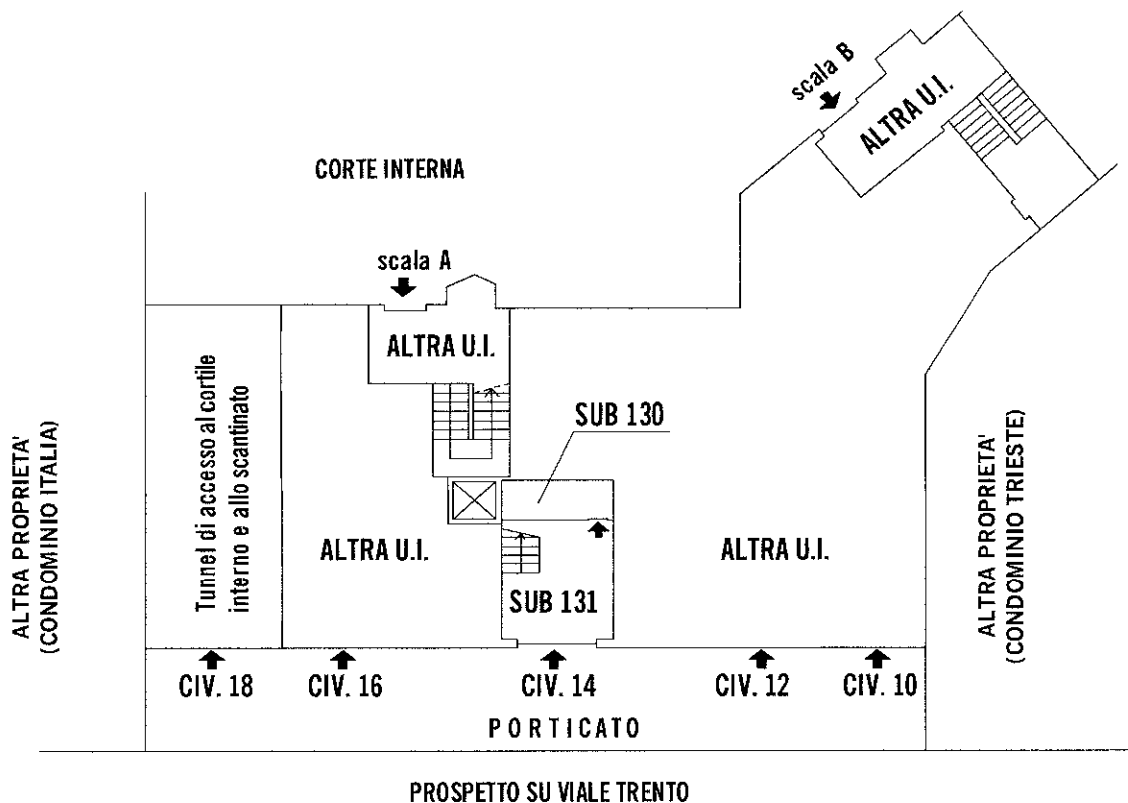

PIANTA PIANO TERRA

ORIENTAMENTO



SCALA 1:250

Ultima planimetria in atti

Agenzia delle Entrate
CATASTO FABBRICATI
Ufficio Provinciale di
Pordenone

ELABORATO PLANIMETRICO	
Compilato da:	[REDACTED]
Iscritto all'albo:	[REDACTED]
Prov [REDACTED]	N. [REDACTED]

Comune di Pordenone	Protocollo n. PN0037332 del 09/05/2018
Sezione: Foglio: 20 Particella: 322	Tipo Mappale n. del
Dimostrazione grafica dei subalterni	Scala 1 : 500

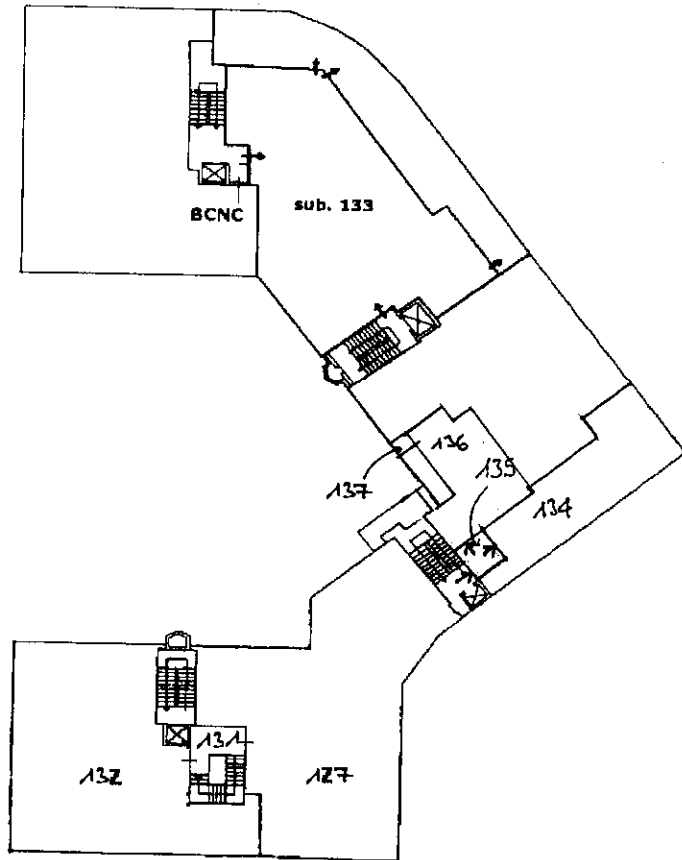

PIANO PRIMO



Ultima planimetria in atti

Agenzia delle Entrate
CATASTO FABBRICATI
Ufficio Provinciale di
Pordenone

ELABORATO PLANIMETRICO	
Compilato da:	██████████
Iscritto all'albo:	██████████
Prov. ██████████	N. ██████████

Comune di Pordenone	Protocollo n. PN0037332 del 09/05/2018
Sezione: Foglio: 20 Particella: 322	Tipo Mappale n. del
Dimostrazione grafica dei subalterni	Scala 1 : 500

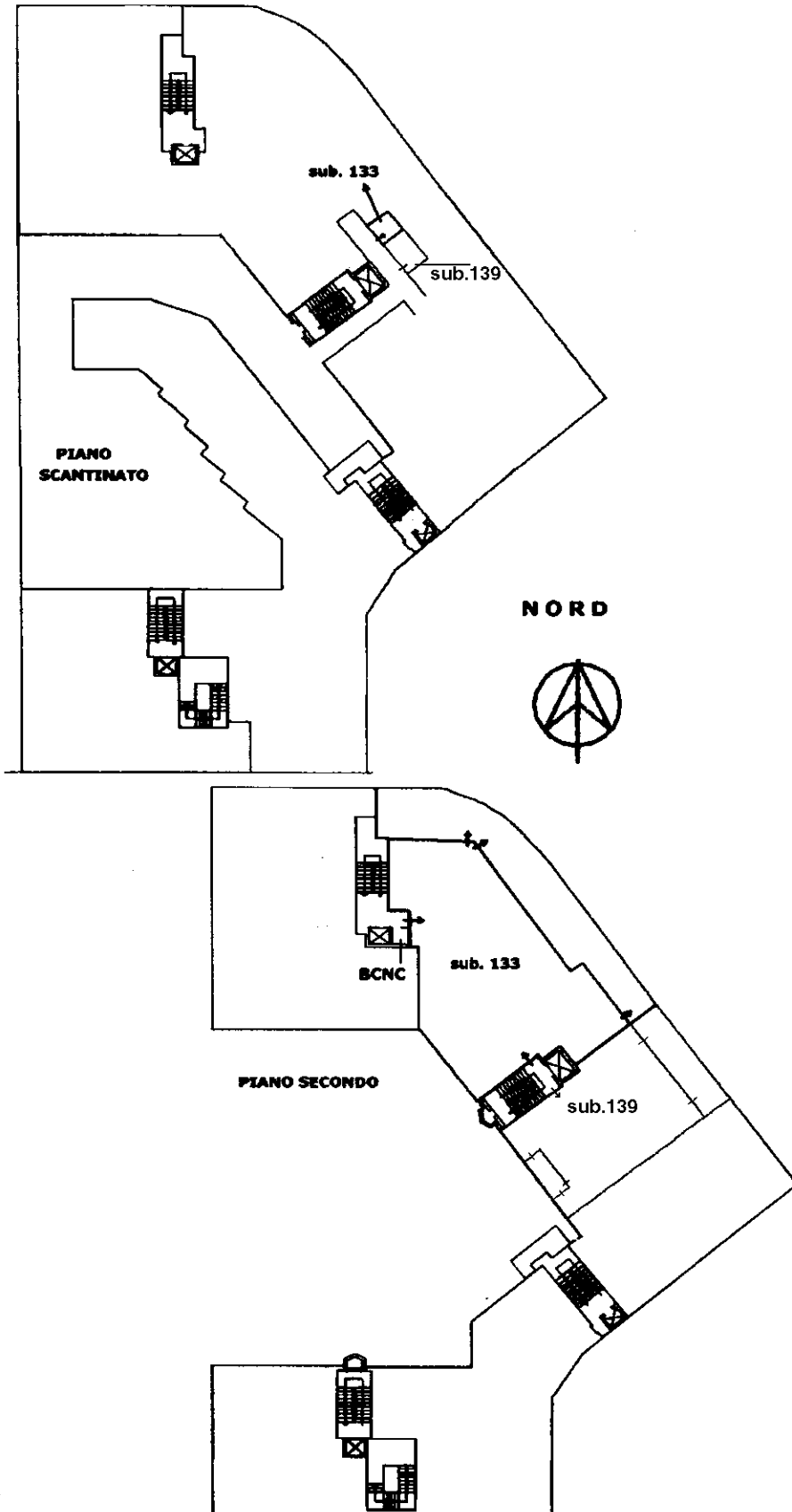

Ultima planimetria in atti

Agenzia delle Entrate
CATASTO FABBRICATI
Ufficio Provinciale di
Pordenone

ELABORATO PLANIMETRICO

Compilato da:

Iscritto all'albo:

Prov. N.

Comune di Pordenone

Sezione: Foglio: 20 Particella: 322

Protocollo n. PN0037332 del 09/05/2018

Tipo Mappale n. del

Dimostrazione grafica dei subalterni

Scala 1 : 500

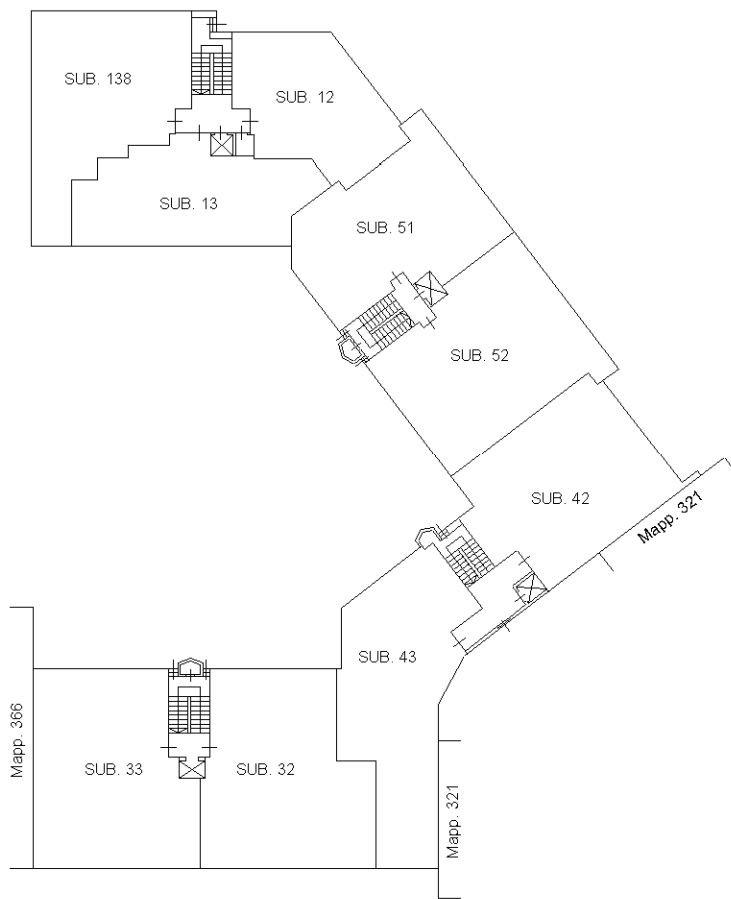

PIANTA PIANO QUINTO

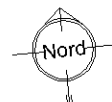

Ultima planimetria in atti

**Agenzia delle Entrate
CATASTO FABBRICATI
Ufficio Provinciale di
Pordenone**

ELABORATO PLANIMETRICO

Compilato da:

Iscritto all'albo:

Prov. [redacted] N. [redacted]

Comune di Pordenone

Protocollo n. PN0037332 del 09/05/2018

Sezione: Foglio: 20 Particella: 322

Tipo Mappale n. del

Dimostrazione grafica dei subalterni

Scala 1 : 500

PIANO SESTO

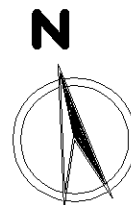
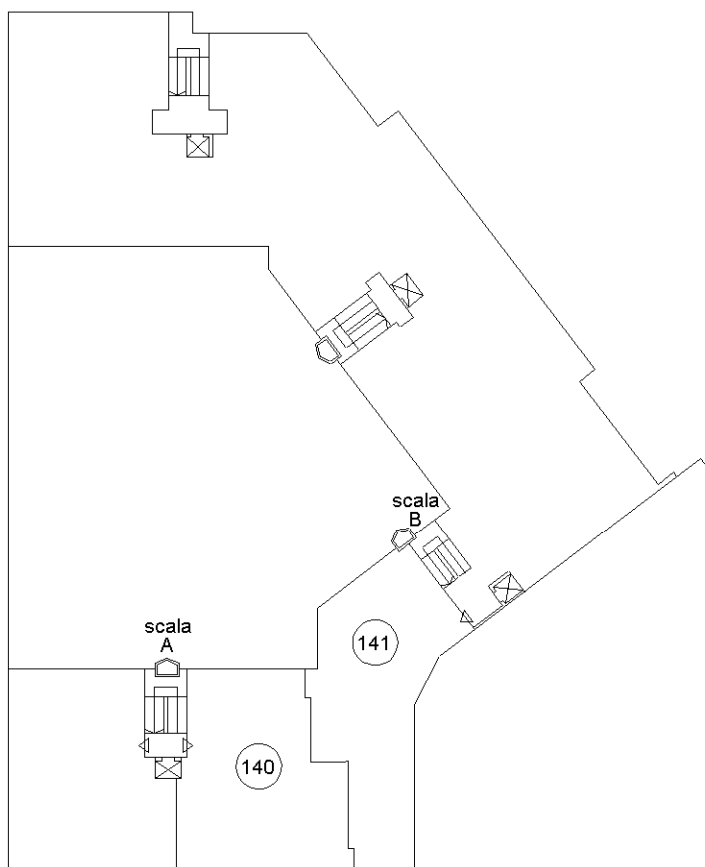

Ultima planimetria in atti

MODULARIO
F. - Cat. S. T. - 318



MINISTERO DELLE FINANZE
DIREZIONE GENERALE DEL CATASTO E DEI SERVIZI TECNICI ERARIALI

Mod. B (Nuovo Catasto Edilizio Urbano)

Lire
20

NUOVO CATASTO EDILIZIO URBANO

(R. DECRETO-LEGGE 13 APRILE 1939, N. 652)

Planimetria dell'immobile situato nel Comune di Pozzanova Via S. Caterina

Ditta [REDACTED]

Allegata alla dichiarazione presentata all'Ufficio Tecnico Erariale di Pozzanova

sub/ 17

PIANO SESTO #1-280

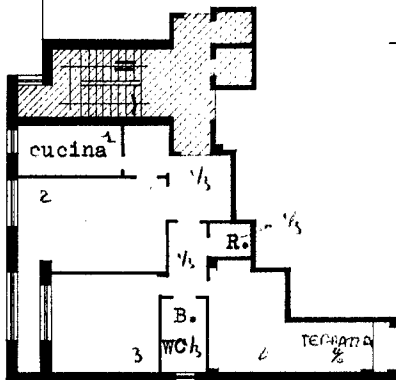

ORIENTAMENTO

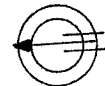

SCALA DI 1:200

SPAZIO RISERVATO PER LE ANNOTAZIONI D'UFFICIO

DATA 14 MAR 1966
PROT. N° 829

Compilata dall' [REDACTED]
Iscritto all'Albo [REDACTED]
della Provincia di [REDACTED]
DATA [REDACTED]
Firma: [REDACTED]

Ultima planimetria in atti

L. - Cir. S. P. - 319



MINISTERO DELLE FINANZE

DIREZIONE GENERALE DEL CATASTO E DEI SERVIZI TECNICI ERARIALI

B

Lire 20

NUOVO CATASTO EDILIZIO URBANO

(R. DECRETO-LEGGE 13 APRILE 1939, N. 652)

Planimetria dell'immobile situato nel Comune di PODENONE Via S. Caterina

Ditta

Allegata alla dichiarazione presentata all'Ufficio Tecnico Erariale di PODENONE

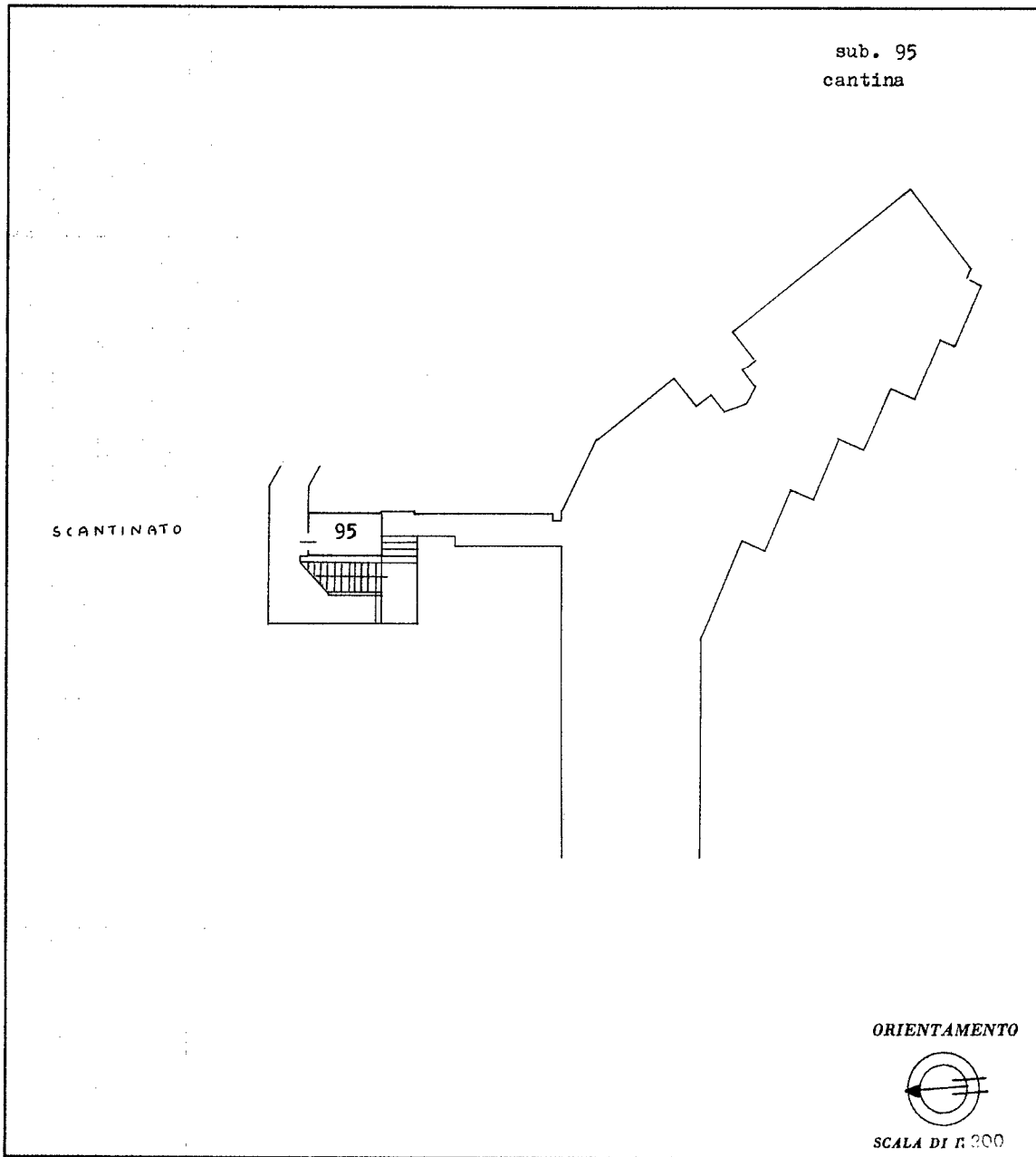

SPAZIO RISERVATO PER LE ANNOTAZIONI D'UFFICIO	
DATA	14 MAR 1966
PROT. N°	794

Compilata da/.....
 Iscritto all'Albo de/.....
 della Provincia di/.....
 DATA
 Firma

ISTITUTO POLIGRAFICO DELLO STATO

Catasto dei Fabbricati - Situazione al 12/01/2022 - Comune di PORDENONE(G888) - < Foglio 20 - Particella 322 - Subalterno 95>
PIAZZETTA CELSO COSTANTINI n. 1 Piano S1

Ultima planimetria in atti

Data presentazione: 14/03/1966 - Data: 12/01/2022 - n. T96169 - Richiedente:

Totale schede: 1 - Formato di acquisizione: fuori standard (248X365) - Formato stampa richiesto: A4(210x297)