Tribunale di Pordenone

PROCEDURA DI ESECUZIONE IMMOBILIARE

promossa da: [redacted]

contro: [redacted]

N° Gen. Rep. **147/2019**
data udienza ex art. 569 c.p.c.: 29-04-2020 ore 09:30

Giudice Delle Esecuzioni: **Dott.ssa ROBERTA BOLZONI**

FOTO IMMOBILE
Lotto 1
Villetta a schiera di testa con autorimessa e scoperto esclusivo

Esperto alla stima: Elisabetta Fagotto
Codice fiscale: FGTLBT69C53G914L
Partita IVA: 04437170279
Studio in: Via del Castello n.1 - Venezia Portogruaro
Telefono: 0421 242567
Email: architetto@elisabettafagotto.it
Pec: elisabetta.fagotto@archiworldpec.it

Foto_01

Foto_02

Foto_03

Foto_04

Foto_05

Foto_06

Foto_07

Foto_08

Foto_09

Foto_10

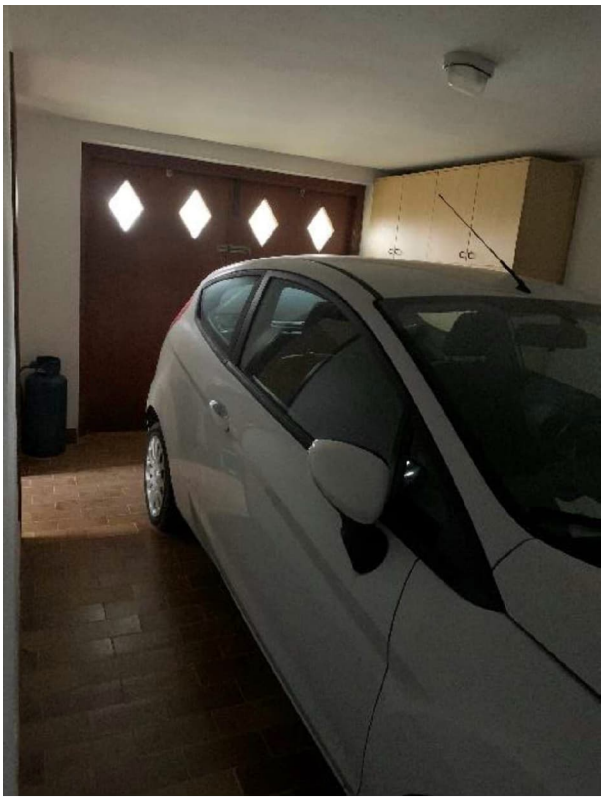

Foto_11

Foto_12

Foto_13

Foto_14

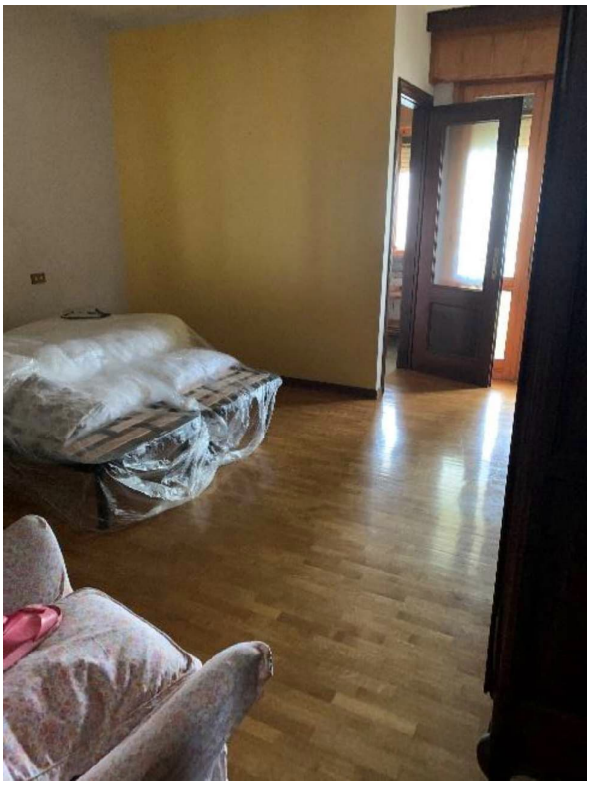

Foto_15

Foto_16

Foto_17

Foto_18

Foto_19