

E. I. n° 98/2020
G. Dott. Tonon Francesco
Tribunale di Pordenone

ALLEGATO 1 ALLA C.T.U.
Stradario, ortofoto ed estratto di mappa

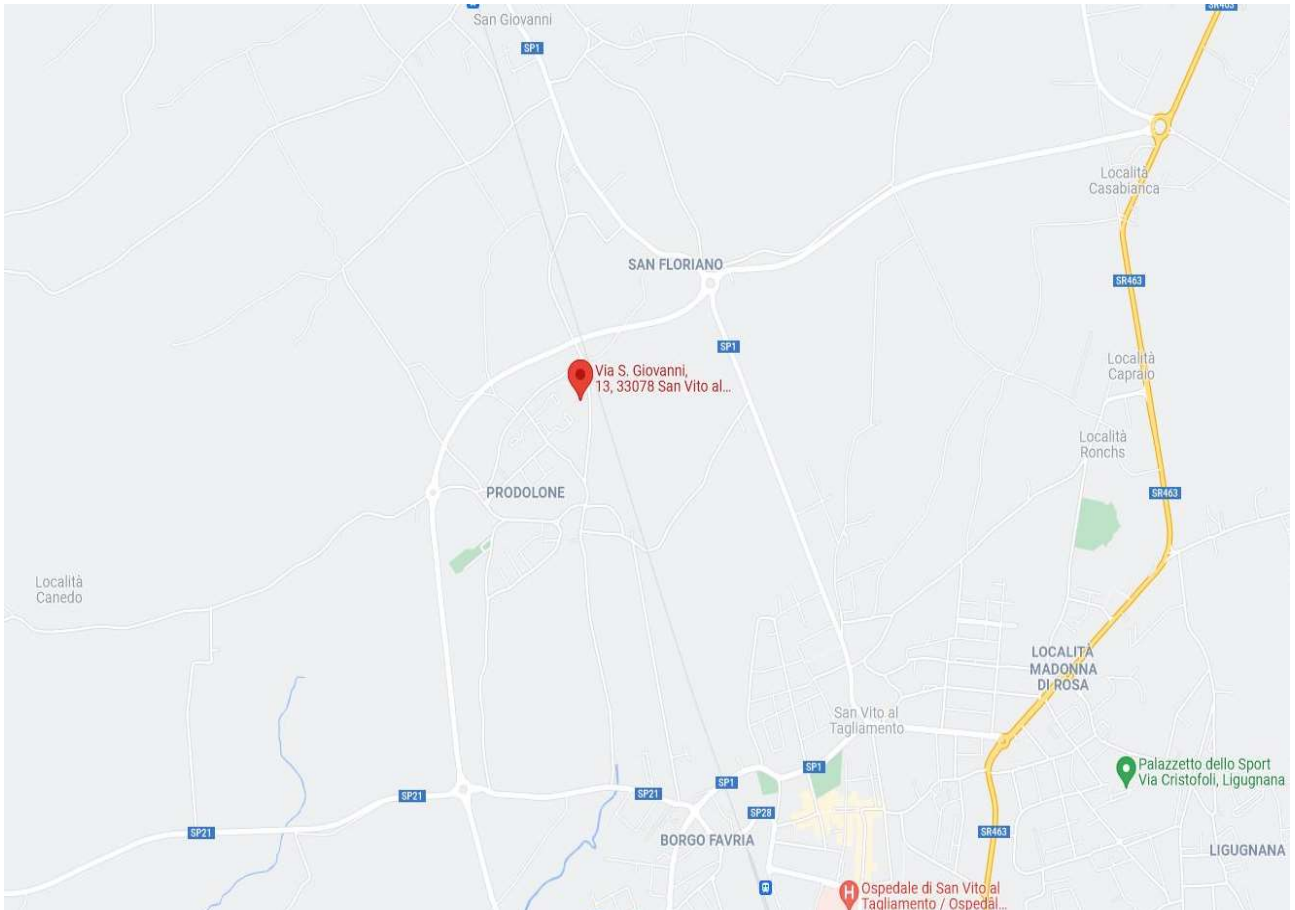

STRADARIO

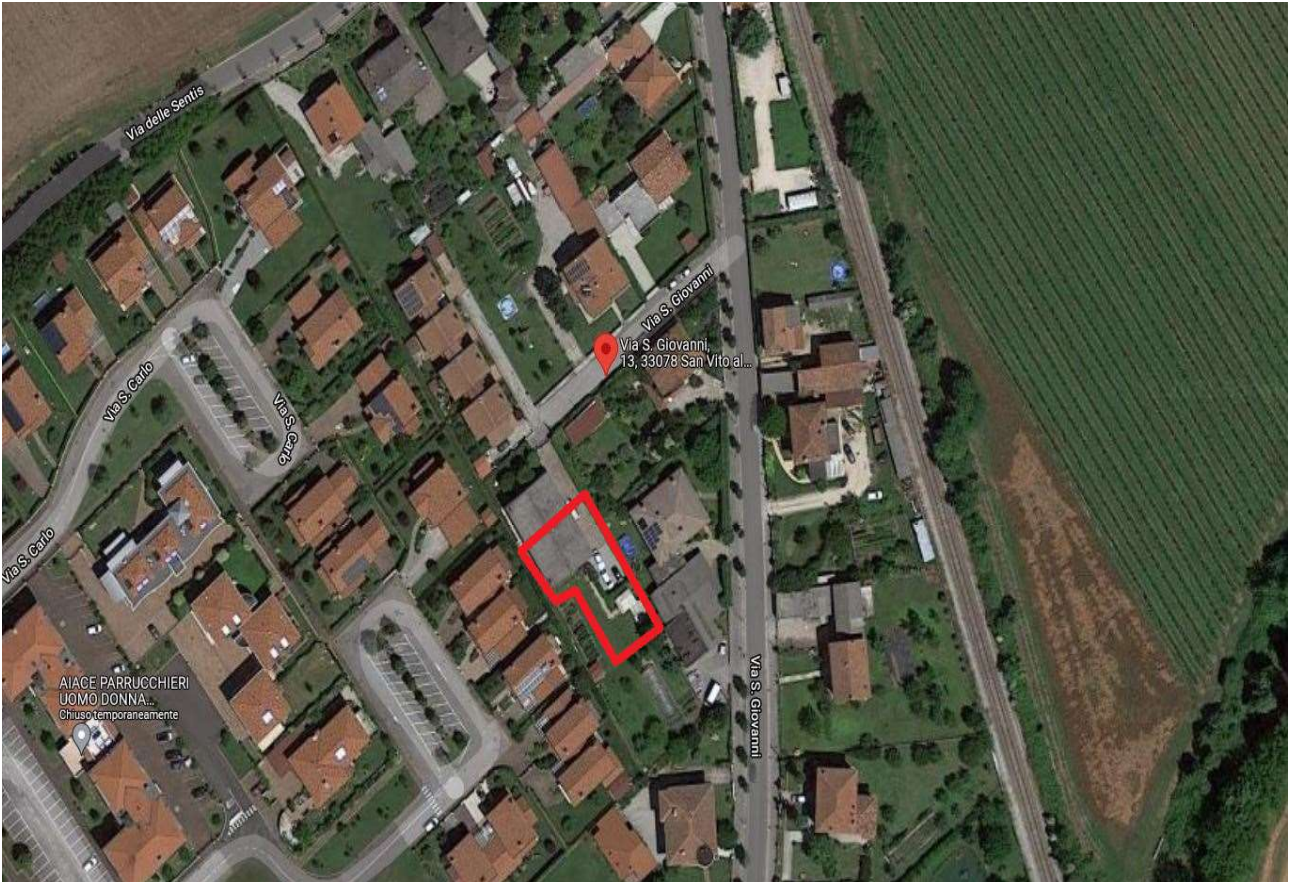

ORTOFOTO

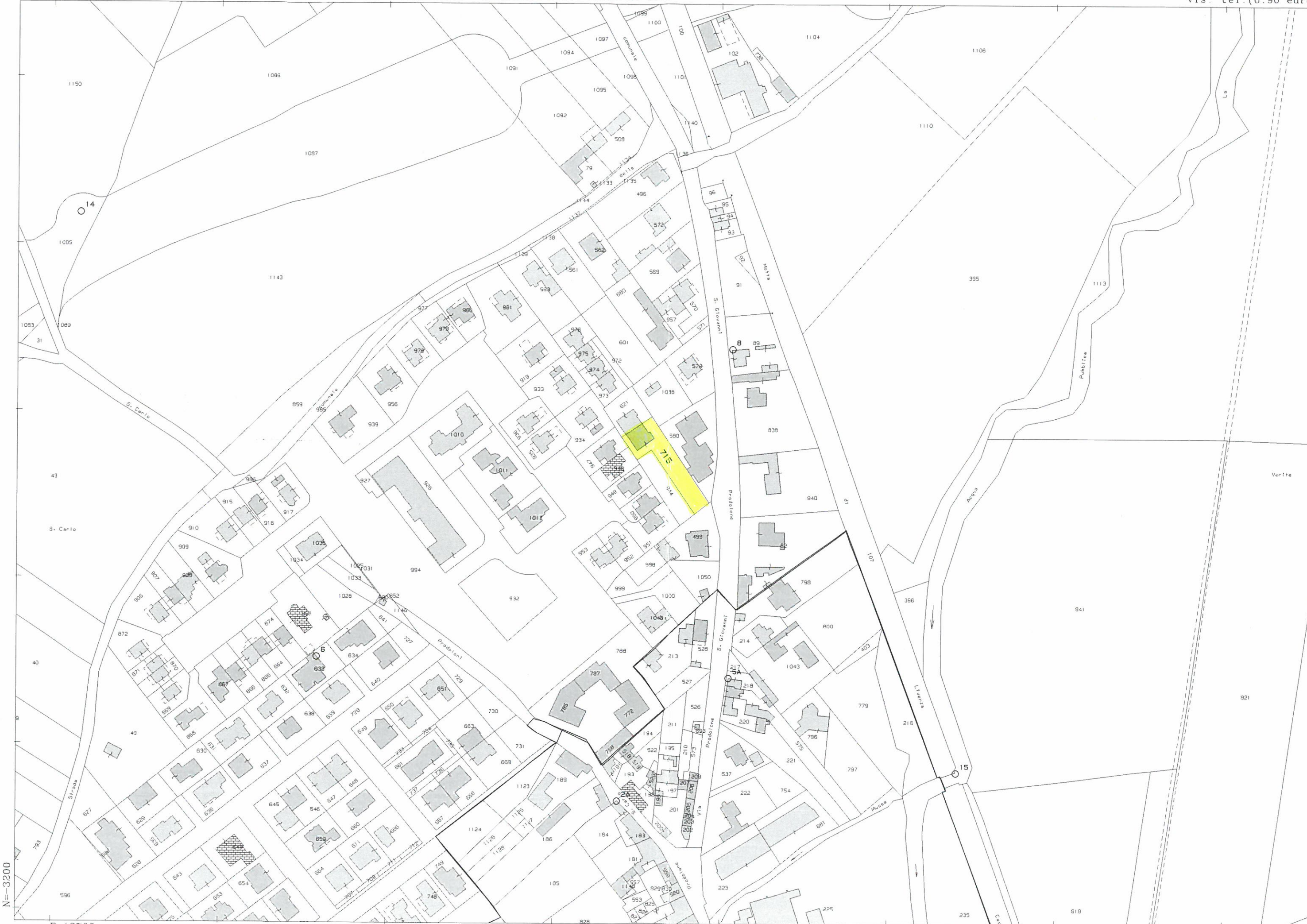

14-Dic-2020 11:28:18
Prot. n. 1132098/2020

Scala originale: 1:2000
Dimensione cornice: 776.000 x 552.000 metri

Comune: SAN VITO AL TAGLIAMENTO
Foglio: 9

E. I. n° 98/2020
G. Dott. Tonon Francesco
Tribunale di Pordenone

ALLEGATO 2 ALLA C.T.U.
Planimetrie catastali

ELABORATO PLANIMETRICO

Compilato da:

Iscritto all'albo:

Prov. [redacted]

N. [redacted]

**Agenzia del Territorio
CATASTO FABBRICATI
Ufficio Provinciale di
Pordenone**

Comune di San Vito Al Tagliamento

Sezione: Foglio: 9 Particella: 715

Protocollo n. PN0158229 del 28/05/2007

Tipo Mappale n. 155227 del 24/05/2007

Dimostrazione grafica dei subalterni

Scala 1 : 500

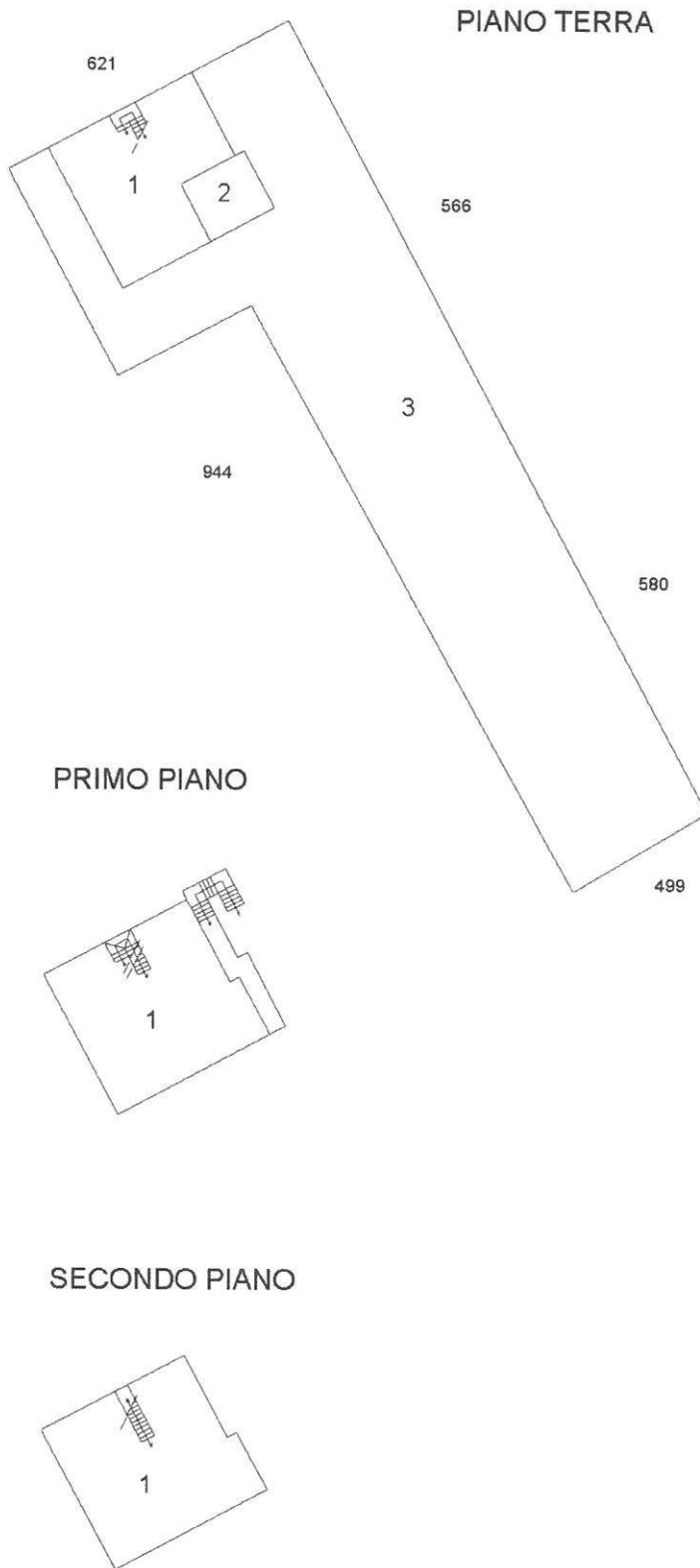

Ultima planimetria in atti

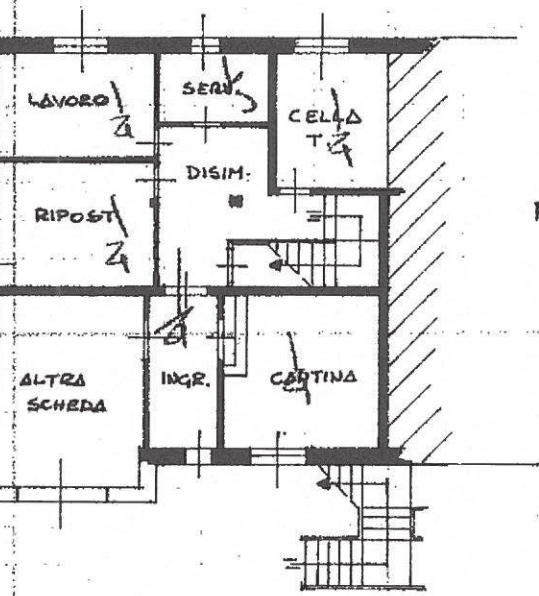

PIANO TERRA
H = 2.20

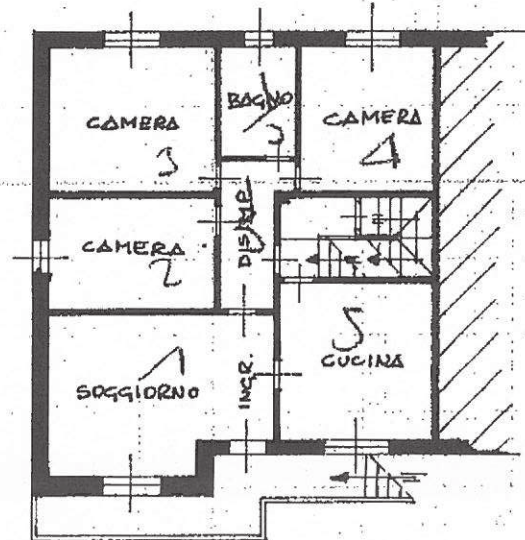

PIANO PRIMO
H = 2.80

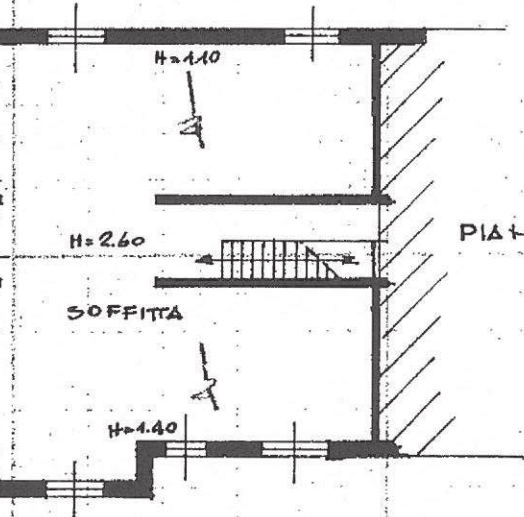

PIANO SECONDO

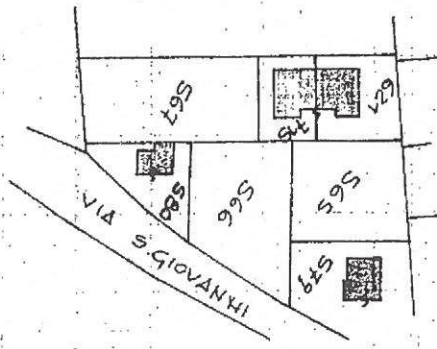

ESTRATTO 1 : 2.000
FOGLIO 9 - MAPP. 621

ORIENTAMENTO

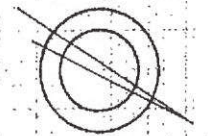

SCALA DI I : 200

UFFICIO RISERVATO PER LE ANNOTAZIONI D'UFFICIO

08/4

PARTITA	FOGLIO 9
BUSTA	MAPP. 621

Compilata dal _____
(Titolo, nome e cognome del tecnico)

Iscritto all'Albo dei _____
della Provincia di _____
DATA 18/2.86

Catasto dei Fabbricati - Situazione al 11/02/2021 - Comune di SAN VITO AL TAGLIAMEN TO (1405) - Foglio: 9 Particella: 715 - Subaltemo I - VIA SAN GIOVANNI n. 13/B piano: T-1-2;

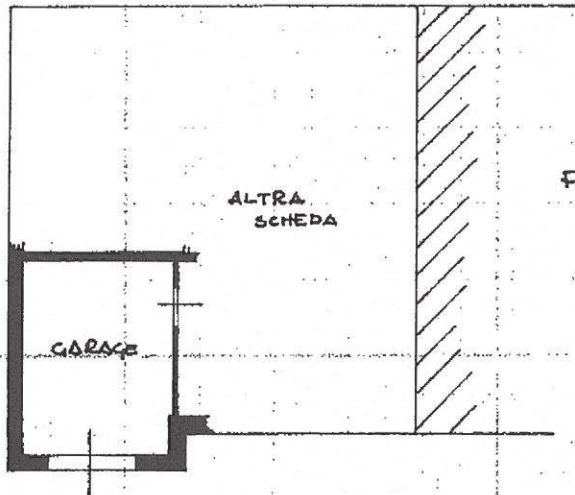

PIANO TERRA
H = 2.20

cl/6 n. 20

ESTRATTO 1:2.000
FOGLIO 9 - MAPP. 621

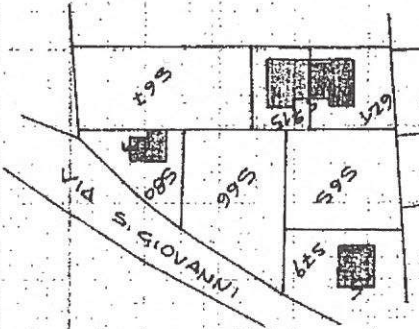

ORIENTAMENTO



SCALA DEI: 200

PAZIO RISERVATO PER LE ANNOTAZIONI D'UFFICIO

*4 PER ...
850/A*

PARTITA	FOGLIO 9
BUSTA	MAPP. 621
CATEG.	SUB. 3

Compilata dal [redacted]
(Titolo, nome e cognome del tecnico)

Iscritto all'Albo dei [redacted]

della Provincia di [redacted]

DATA 18.2.86

Firma: *ma = hi*