

MODULARIO  
F. rig. rend 497



MINISTERO DELLE FINANZE  
DIREZIONE GENERALE DEL CATASTO E DEI SS.TT.EE.  
**CATASTO EDILIZIO URBANO** (RDL 13-4-1939, n. 652)

MOD. BN (CE)

LIRE  
**250**

Planimetria di u.i.u. in Comune di [redacted] via [redacted] civ. [redacted]

PIANO TERRA  
H. m. 2.20

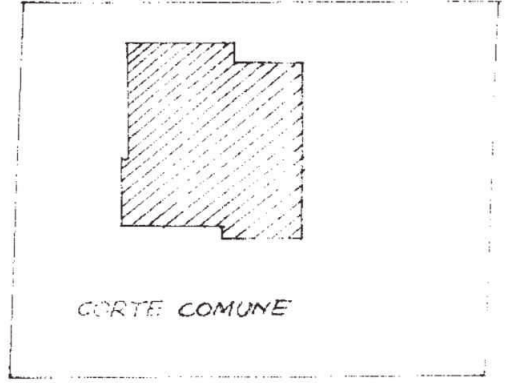
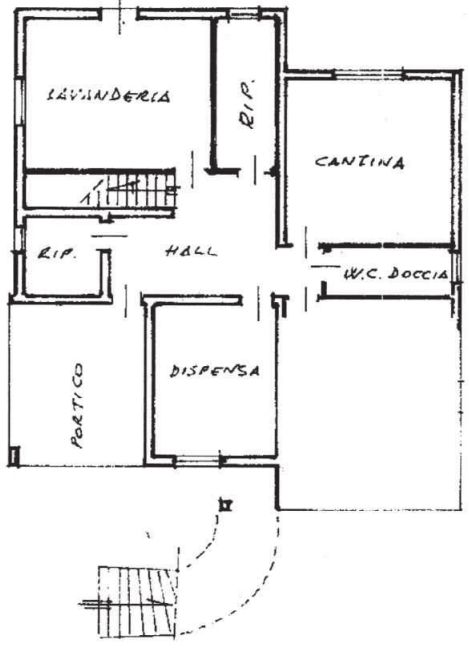

SVILUPPO SCALA 1:500

COMUNE DI S. MICHELE AL TAGLIATO  
P. 24 MAP. 362 - 363  
SCALA 1:2000

PRIMO PIANO  
H. m. 2.80

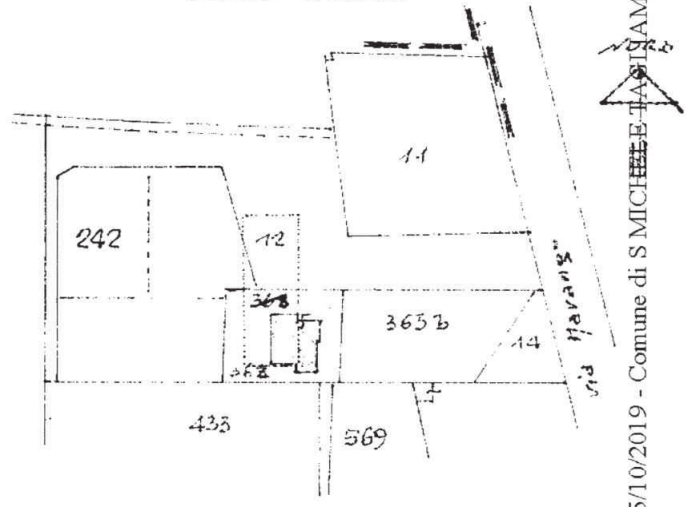
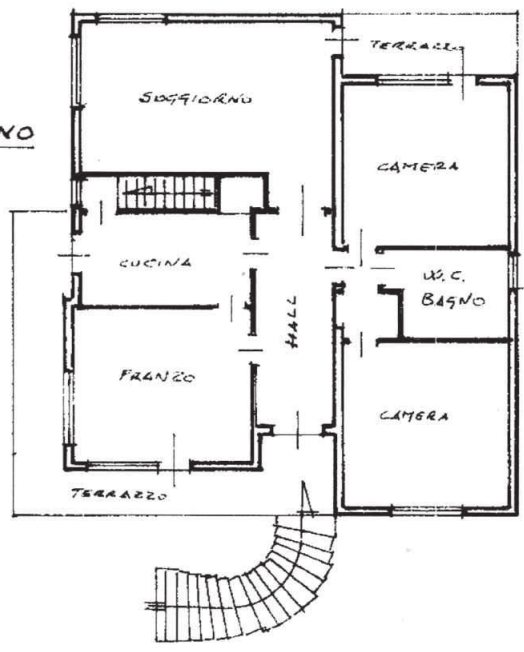

ORIENTAMENTO

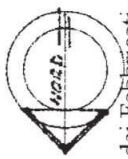

SCALA DI 1:2000

Roma - Istituto Poligrafico e Zecche dello Stato - P.V.

Dichiarazione di N.C.   
Denuncia di variazione

Compilata dal [redacted]  
(Titolo, cognome e nome)

RISERVATO ALL'UFFICIO



Planimetria di u.i.u. in Comune di SAN MICHELE T. via MARANGO CIV. \_\_\_\_\_

COMUNE DI S. MICHELE AL T.  
F. 24 MAP. 362-365  
SCALA 1:2000

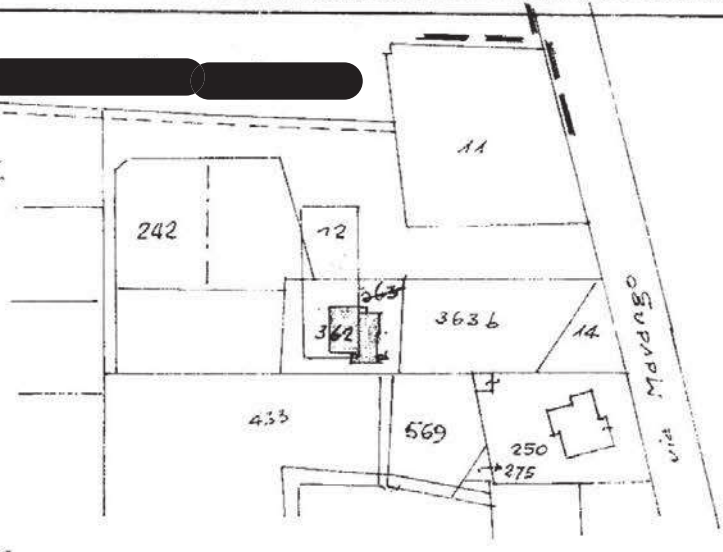

PIANO TERRA - GARAGE  
H. m. 2,20

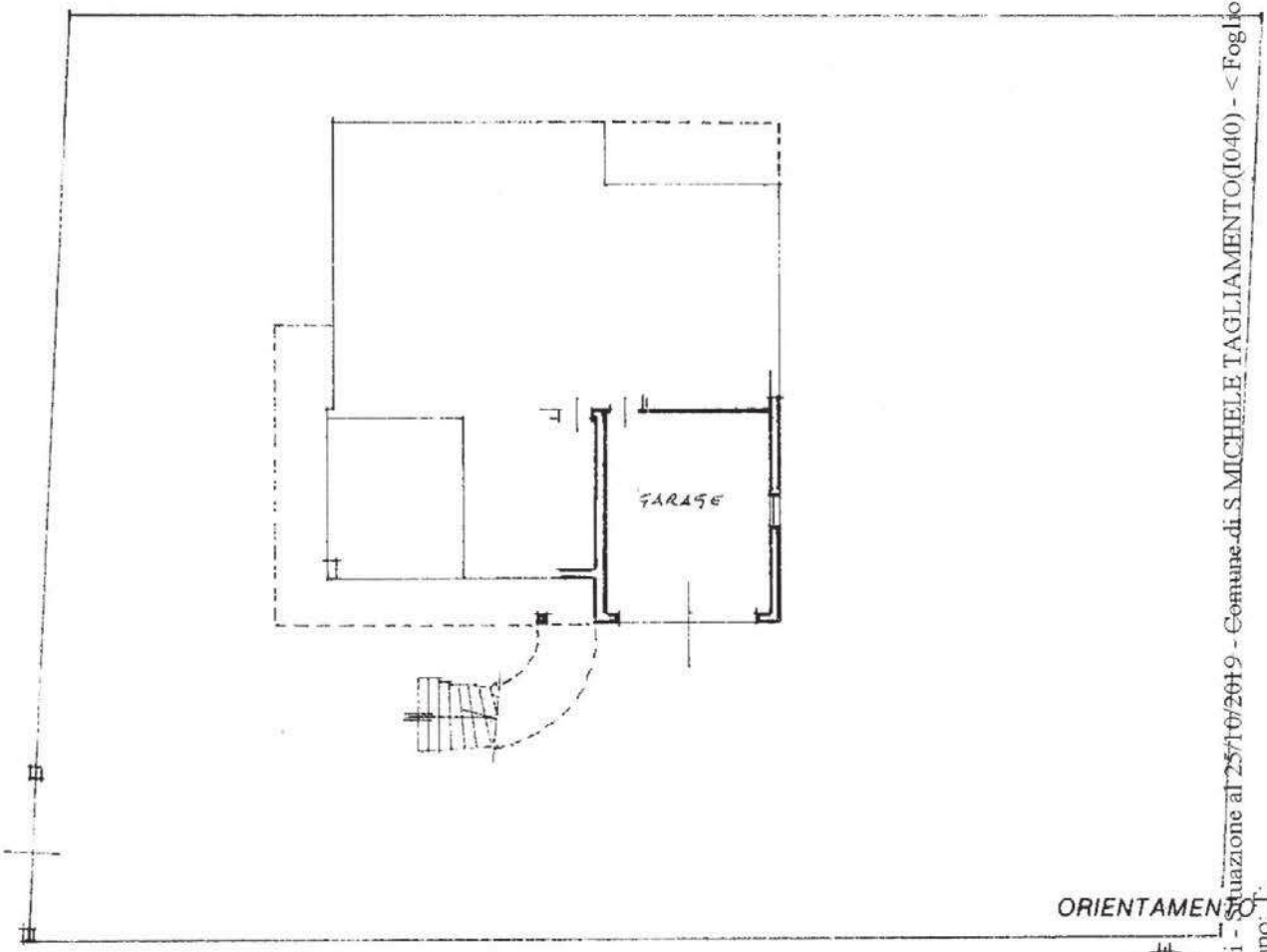

ORIENTAMENTO

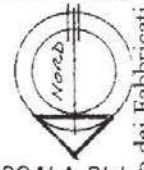

SCALA DI 1:...

Roma - Istituto Poligrafico e Zecca dello Stato - P.V.

Carasto dei Fabbricati - Situazione al 25/10/2019 - Comune di S. MICHELE TAGLIAMENTO (040) - < Foglio: 24 Particella: 362 - Subalterno 2 >  
VIA MARANGO piano: 1

Dichiarazione di N.C.   
Denuncia di variazione

Compilata dal \_\_\_\_\_  
\_\_\_\_\_

RISERVATO ALL'UFFICIO

Data presentazione: 27/05/1991 - Data: 25/10/2019 - n. PN007  
Tot. schede: 1 - Formato di app.: A4(210x297) - Provincia di \_\_\_\_\_  
data 20/09/90 Firma \_\_\_\_\_

COMUNE DI PORDENONE

Ultima Planimetria in atti

N 20800

Direzione Provinciale di Venezia Ufficio Provinciale - Territorio - Direttore MILCARE EUGENIO

Vis. ord (1.00 euro)



E=25900

1 Particella: 362

N = 35000

E=30800



I Particella: 2302



MINISTERO DELLE FINANZE  
DIREZIONE GENERALE DEL CATASTO E DEI SERVIZI TECNICI ERARIALI

Lire  
50

NUOVO CATASTO EDILIZIO URBANO

DECRETO LEGGE 13 APRILE 1976, N. 645

Planimetria dell'immobile situato nel Comune di S. MICHELE ALTAGLIAMENTO Via IDRA

Ditta

Allegata alla dichiarazione presentata all'Ufficio Tecnico Erariale di VENEZIA

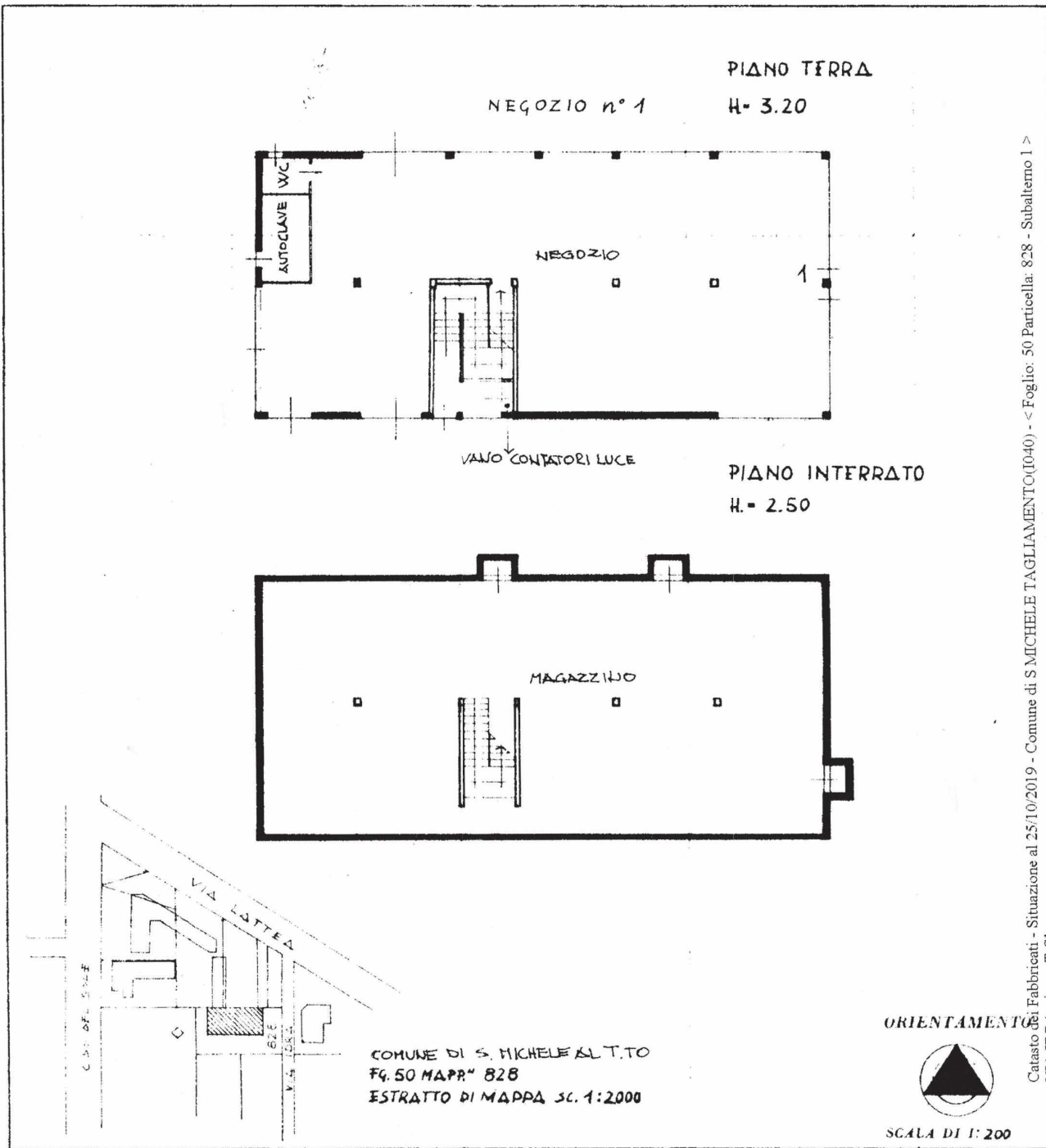

Catasto dei Fabbricati - Situazione al 25/10/2019 - Comune di S. MICHELE TAGLIAMENTO (040) - < Foglio: 50 Particella: 828 - Subalterno 1 >  
VIA IDRA piano: T-SI.

SPAZIO RISERVATO PER LE ANNOTAZIONI D'UFFICIO

DATA

PROT. N°

50/828/1

Compilata dall' [redacted] (Titolo, nome e cognome del tecnico)

Iscritto all'Albo de [redacted]

della Provincia di [redacted]

Data: 12/12/1980

Firma: [redacted]

DIR. FISC. [redacted]



# NUOVO CATASTO EDILIZIO URBANO

(R. DECRETO-LEGGI 13 APRILE 1939, N. 652)

Planimetria dell'immobile situato nel Comune di S. MICHELE AL TAGLIATO Via C.SO DEL SOLE - VIA LATTEA

Ditta [REDACTED]

Allegata alla dichiarazione presentata all'Ufficio Tecnico Erariale di VENEZIA

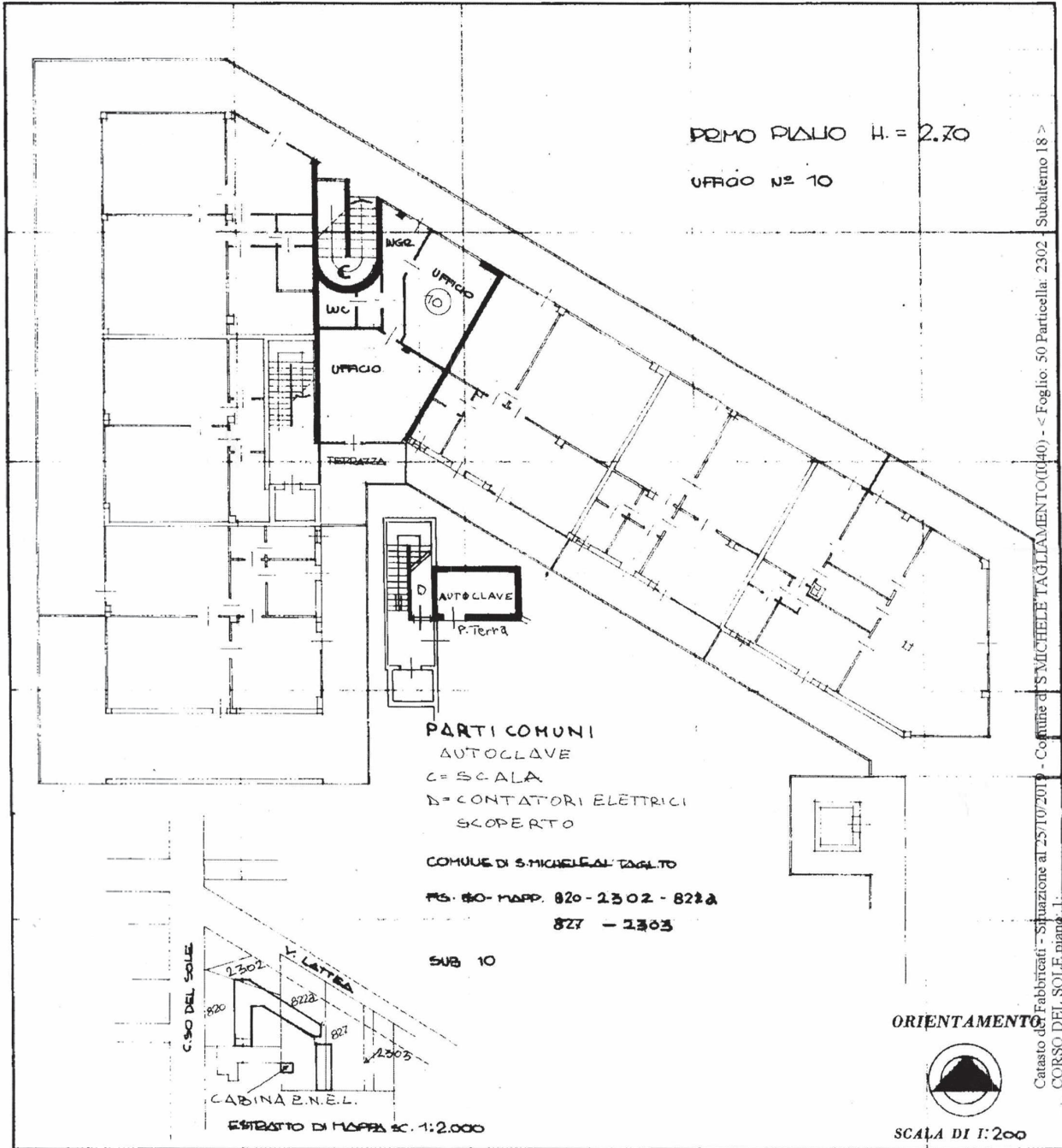

SPAZIO RISERVATO PER LE ANNOTAZIONI D'UFFICIO

DATA  
PROT. N°

50/2302/18

1281

Compilata dal [REDACTED]  
(Titolo, nome e cognome dell' tecnico)

Iscritto all'Albo [REDACTED]  
della Provincia di [REDACTED]

DATA [REDACTED]

Firma: [REDACTED]

N=-24300

E=25800

Direzione Provinciale di Venezia Ufficio Provinciale - Territorio - Direttore AMILCARE EUGENIO

Vis. ord. (1.00 euro)



I Particella: 151

N=-24200

E=25800



Direzione Provinciale di Venezia Ufficio Provinciale - Territorio - Direttore AMILCARE EUGENIO

Vis. ord. (1.00 euro)

1 Particella: 153

Comune: S MICHELE TAGLIAMENTO  
Foglio: 32  
Richiedente: DAINESI TIZIANO

Scala originale: 1:2000  
Dimensione cornice: 534.000 x 378.000 metri

25-Ott-2019 11:10:30  
Prot. n. PN0071856/2019



E=27100



I Particella: 364

N=23600

E=27000

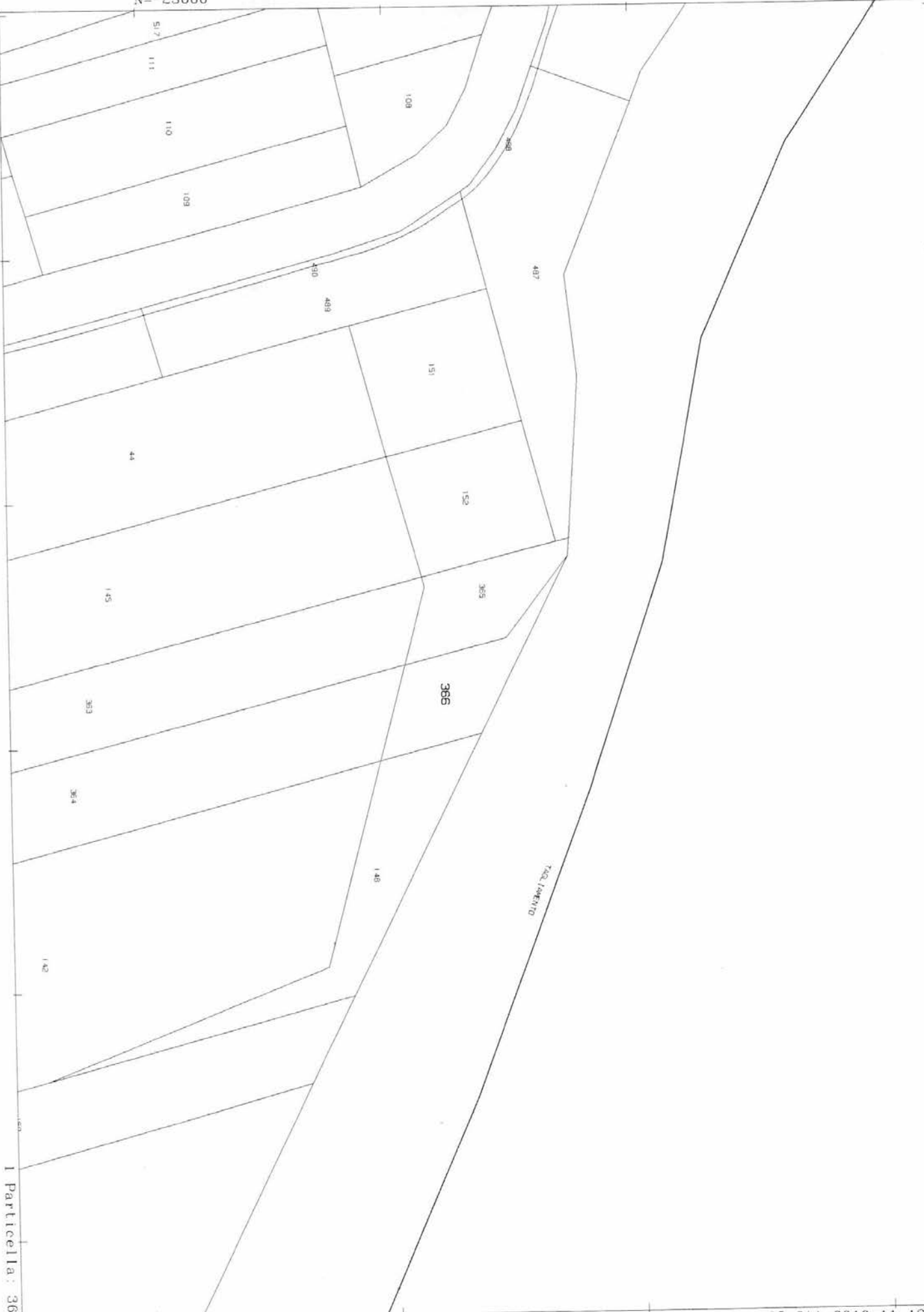

1 Particella: 366