

MILANO VIA G. MILANI n. 1 - APPARTAMENTO PIANO SESTO CON ANNESSO  
VANO SOLAIO PIANO SETTIMO SOTTOTETTO - N.C.E.U. Fig. 278 - mapp. 299 - sub. 27

PLANIMETRIA STATO DI FATTO

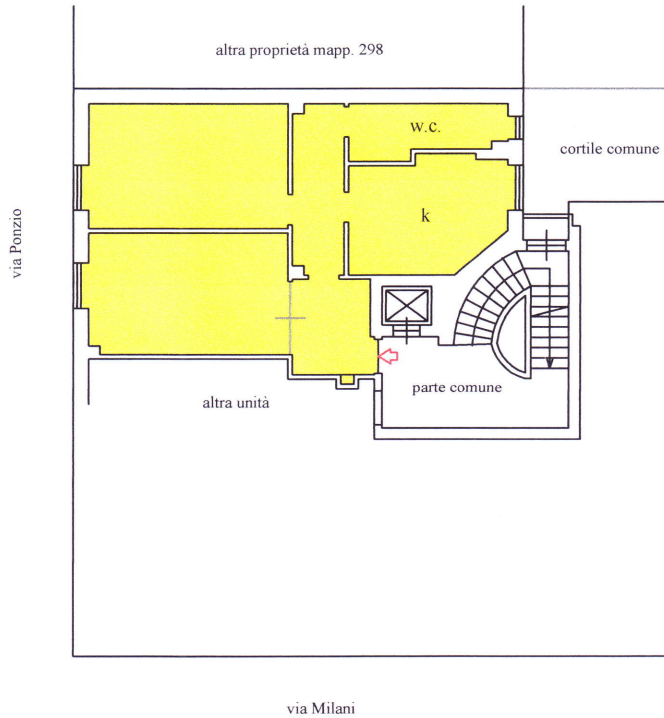

PIANO SESTO H. 2,97 m.

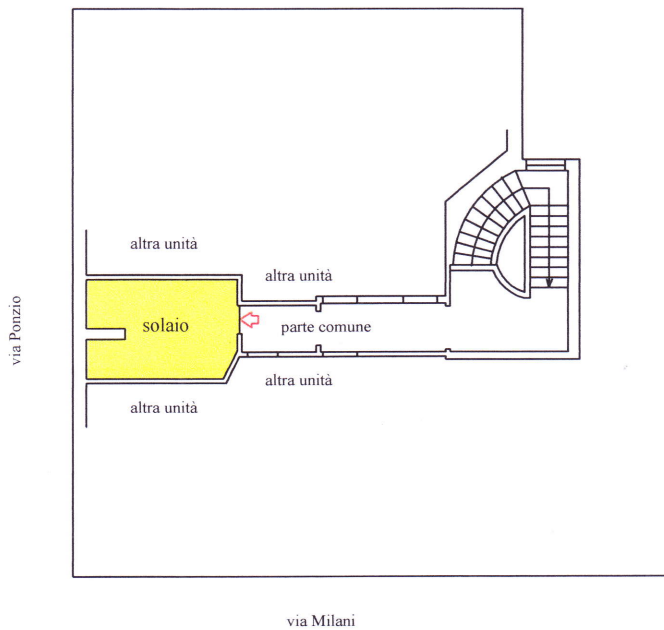

PIANO SETTIMO sottotetto H. max 1,80 m. / min 0,25 m.

Scala 1:200

Orientamento



Tavola 1 di 1

Data rilievo 15/2/2022

planimetria schematica ad uso estimativo

GEOM. MICHELE BERARDINI

VIA PALADINI 5 - 20133 MILANO TEL 026693402

ALBO GEOMETRI DI MILANO N. 8431

ALBO CONSULENTI TRIBUNALE DI MILANO N. 9503

