

MODULARIO  
F. - rig. rend. - 497



MINISTERO DELLE FINANZE  
DIREZIONE GENERALE DEL CATASTO E DEI SERVIZI TECNICI ERARIALI

MOD. B (Nuovo Catasto Edilizio Urbano)

# NUOVO CATASTO EDILIZIO URBANO

Lire  
150

(R. DECRETO-LEGGE 13 APRILE 1939, N. 652)

Planimetria dell'immobile situato nel Comune di MILANO Via MILANI 4

Ditta ORGANIZZAZIONE ARIETTO PALETTI SOSVECO S.P.A. CON SEDE IN MILANO VIA S. SOFIA 8

Allegata alla dichiarazione presentata all'Ufficio Tecnico Erariale di MILANO

PIANO SESTO

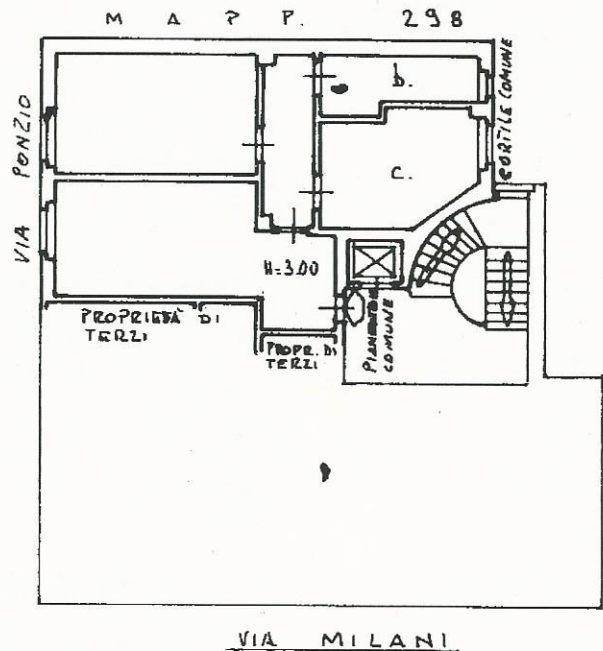

PIANO SETTIMO SOTTOTETTO

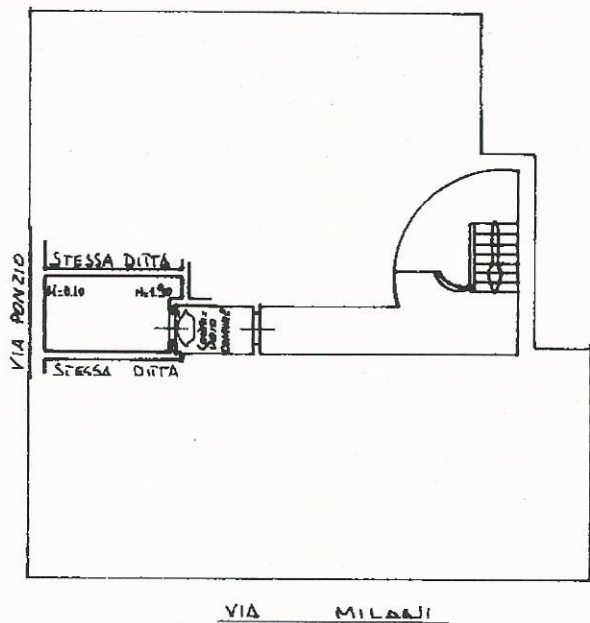

ORIENTAMENTO

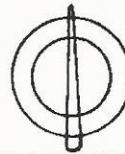

SCALA DI 1:200

SPAZIO RISERVATO PER LE ANNOTAZIONI D'UFFICIO

Compilata dal GEOM. CANEPARI PIERO  
(Titolo, nome e cognome del tecnico)

Iscritto all'Albo dei GEOMETRI DELLA PROVINCIA DI MILANO

DATA 17.10.1986

Firma:



ANNULLA E SOSTITUISCE PER MODIFICHE  
INTERNE L'UNITA':  
PARTITA: 128444  
FOGLIO: 279  
MAPPALE: 299  
SUBALTERNO: 27  
NUOVO SUB.:

DATA  
17/05/2017  
PROT. N. **42676** 20.11.1986

Catasto dei Fabbricati - Situazione al 17/05/2017 - Comune di MILANO (F205) - < Foglio: 278 Particella: 299 - Subalterno 27 >  
VIA GIOVANNI MILANI n. 1 piano: 6;