

MODULARIO
P. - Cat. S. T. - 313

Mod. B (Nuovo Catasto Edilizio Urbano)

NUOVO CATASTO EDILIZIO URBANO

(R. DECRETO-LEGGE 12 APRILE 1939, N. 662)

Planimetria dell'immobile situato nel Comune di LAINATE Via E. DE AMICIS, 30
Ditta ASSI ANGELO per LUIGI n. 2 ZANICA-86-IP-1-3-1931-ASSI ANGELO per SANTO n. 2 LAINATE IP-13-4-1949
Allegata alla dichiarazione presentata all'Ufficio Tecnico Erariale di MILANO

ASSI PIETRO n. 2 LAINATE IP-6-12-1943 - ASSI ROBERTA n. 2 LAINATE IP-29-10-1945
ASSI LUIGI n. 2 LAINATE IP-20-8-1947 - ASSI MARIO n. 2 LAINATE IP-12-3-1958

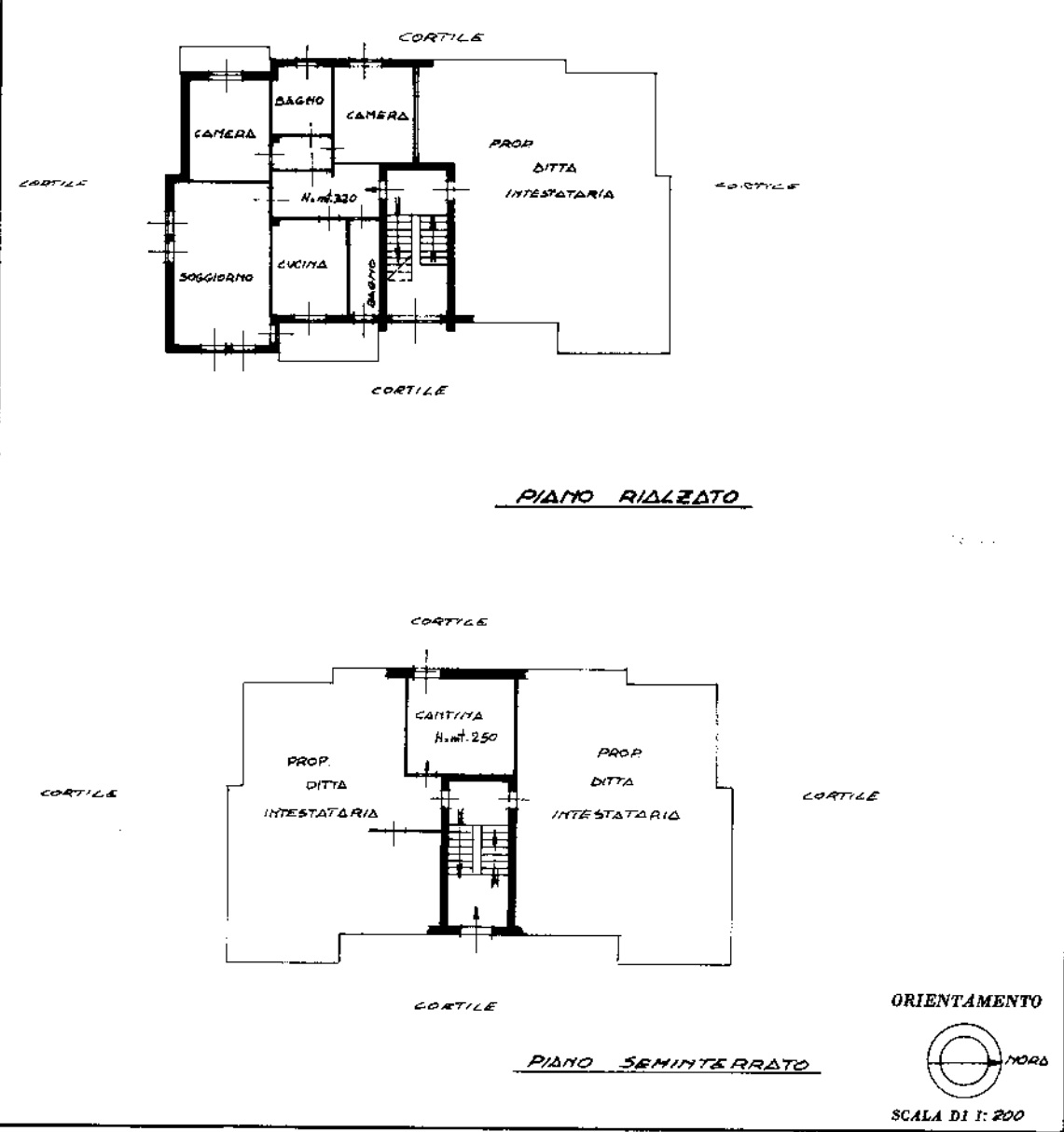

10 metri

SPAZIO RISERVATO PER LE ANNOTAZIONI D'UFFICIO

DATA -1MAR78- 7607
PROT. N°



Compilata dal GEOMETRA
(Titolo, nome e cognome del tecnico)
DELLAPORTA LUIGI
Iscritto all'Albo dei GEOMETRI N. 2152
della Provincia di MILANO
DATA 23-2-78
Firma: [Signature]

LIBRERIA DEGLI UFFICI
20121 MILANO
Via F. Testi, 25 - Telefono 882227

Catasto dei Fabbricati - Situazione al 18/01/2016 - Comune di LAINATE (E415) - < Foglio: 9 - Particella: 98 - Subalterno: 703 >
VIA EDMONDO DE AMICIS n. 30 piano: T-S1;

Ultima planimetria in atti