

MODULARIO
F. rig. rend. 487



MINISTERO DELLE FINANZE
DIREZIONE GENERALE DEL CATASTO E DEI SS.TT.EE.
CATASTO EDILIZIO URBANO (RDL 13-4-1939, n. 652)

MOD. BN (CEU)

Planimetria di u.i.u. in Comune di INVERUNO fraz. FURATO via XXIV MAGGIO civ. 10

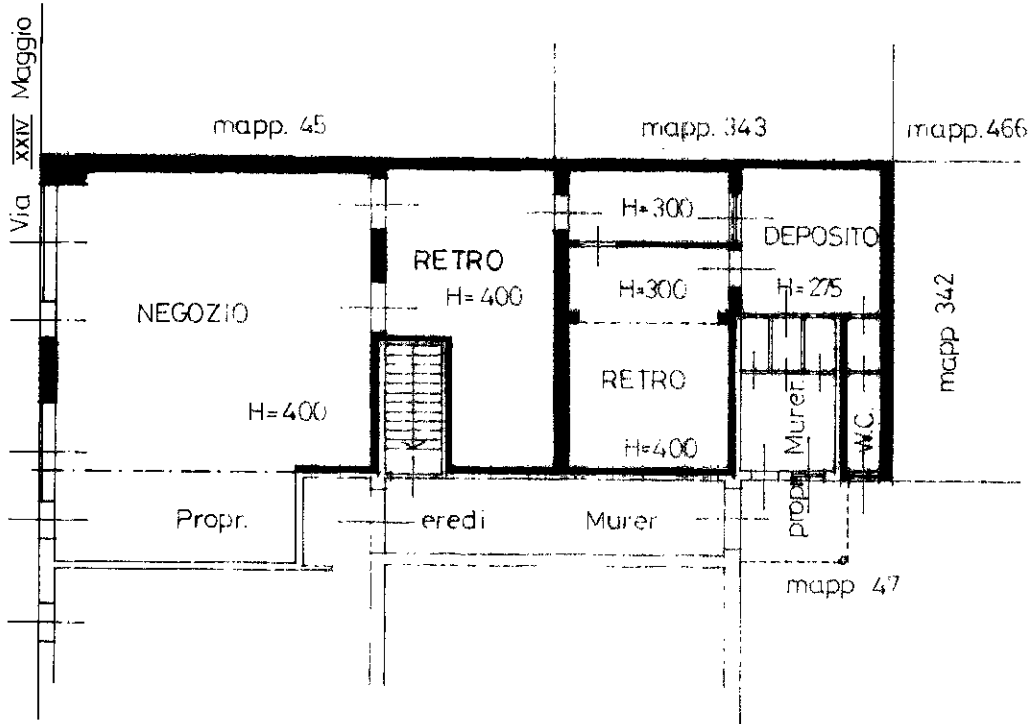

PIANO TERRA

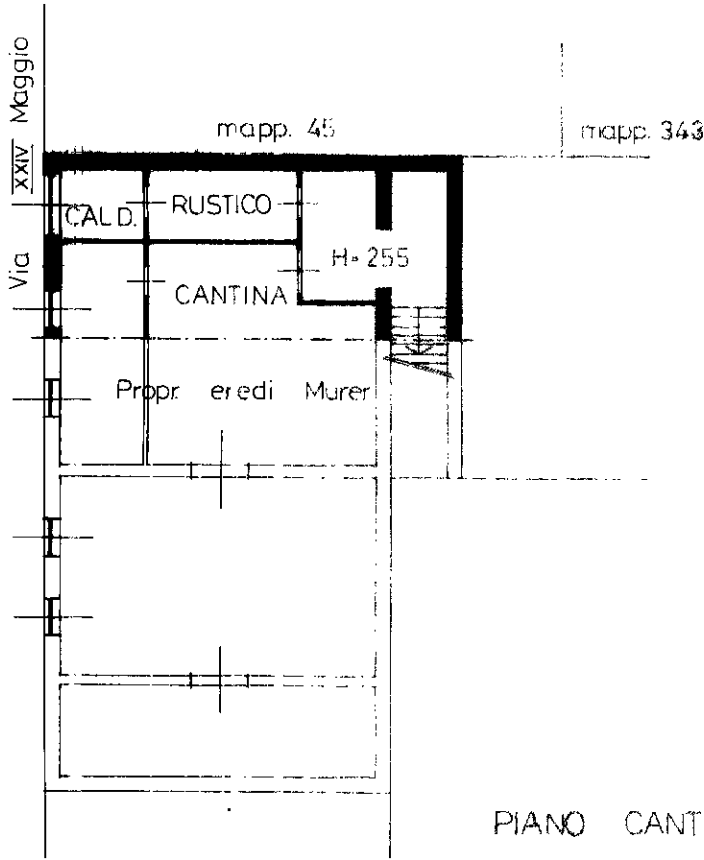

PIANO CANTINA

23 OTT. 1997

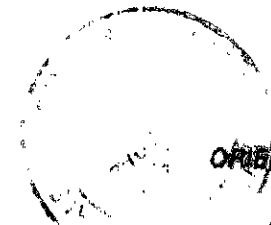

ORIENTAMENTO

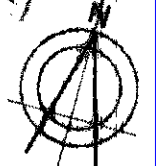

SCALA DI 1: 200

Dichiarazione di N.C.
Denuncia di variazione

Completata da GEOMETRA
(Titolo cognome e nome)
RINALDI ETTORE

Iscritto all'albo dei GEOMETRI

RISERVATO ALL'UFFICIO

Ultima planimetria in atti
Identificativi catastali

Data presentazione: 23/10/1997 - Data: 14/02/2022 - n. T368669 - Richiedente: PRNVNT74C61F839Y
Totale schede: 1 su 1 Formato di acquisizione: A4(210x297) - Formato stampa richiesto: A4(210x297)

Inquadratura
Catasto del Fabbricati - Situazione al 14/02/2022 - Comune di INVERUNO (E313) - < Foglio: 11 - Particella: 341 - Subalterno: 1 >
Firmato DA: MALENTINO PETERO (CATA-2-Settim.) - 1660496