

MODULARIO
F. 119 10nd 487



MINISTERO DELLE FINANZE
DIREZIONE GENERALE DEL CATASTO E DEI SS.TT.EE.

MOD. BN (C)

CATASTO EDILIZIO URBANO (RDL 13-4-1939, n. 652)

Planimetria di u.i.u. in Comune di INVERUNO via CAVOUR civ. 7

Catasto dei fabbricati - Situazione al 13/02/2015 - Comune di INVERUNO (P.313) - Foglio: 14 Particella: 160 - Subalterno 201
VIA CAVOUR CAMILLO BENSO n. 7 piano: 1°-1.

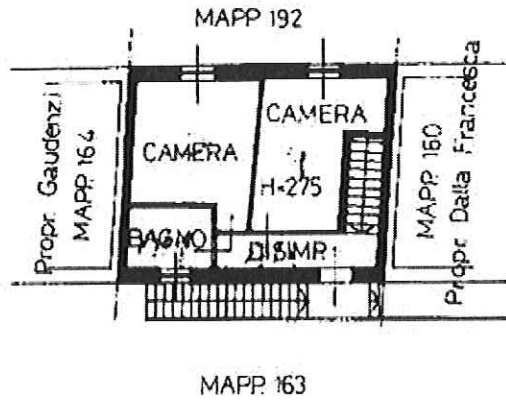

PRIMO PIANO

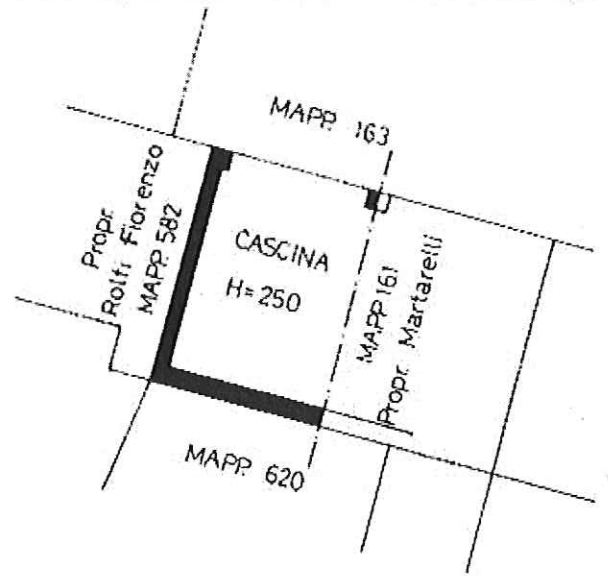

PRIMO PIANO

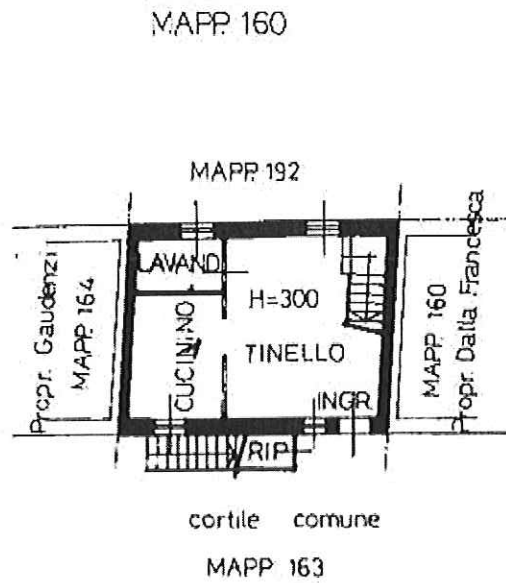

PIANO TERRA

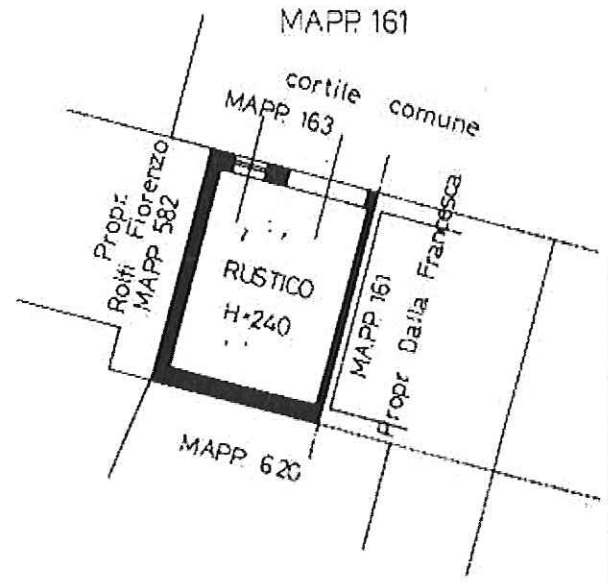

PIANO TERRA

ORIENTAMENTO



SCALA DI 1:200



RISERVATO ALL'UFFICIO

Dichiarazione di N.C.
Denuncia di variazione
Ultima Planimetria in atti
identificativi catastali
Data presentazione: 02/11/1994 - Data: 13/02/2015
To. schede: 1 - Formato di acq: A4 (208x297) - data: 2015

Compilata dal GEOMETRA RINALDI ETTORE
(Titolo, cognome e nome)
iscritto all'albo dei GEOMETRI
MIANO
data: 2015
Firma: *[Signature]*

Firmato Da: BARBARA MARCHESI Emesso Da: INFOCERT FIRMA QUALIFICATA Serial#: 355603



STATO ATTUALE

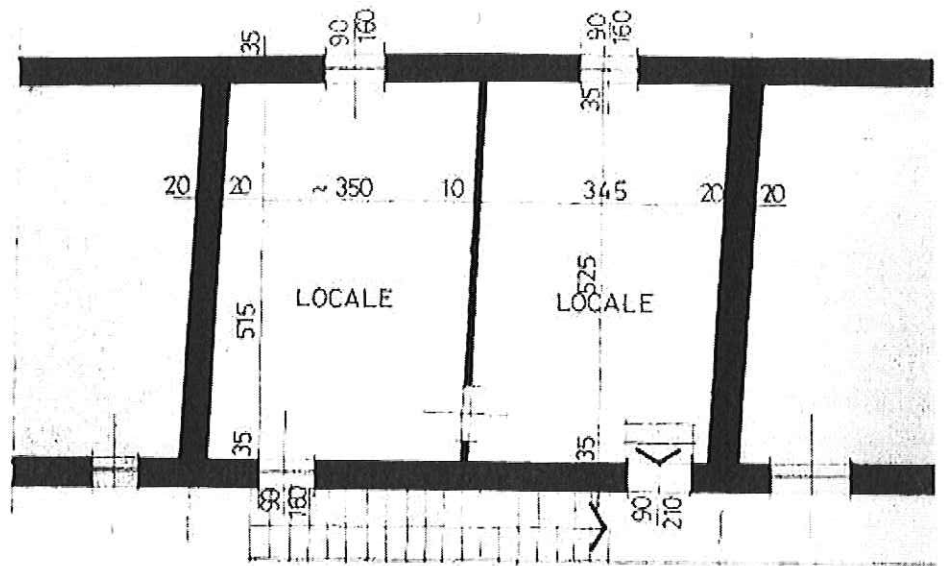

PIANTA PIANO PRIMO

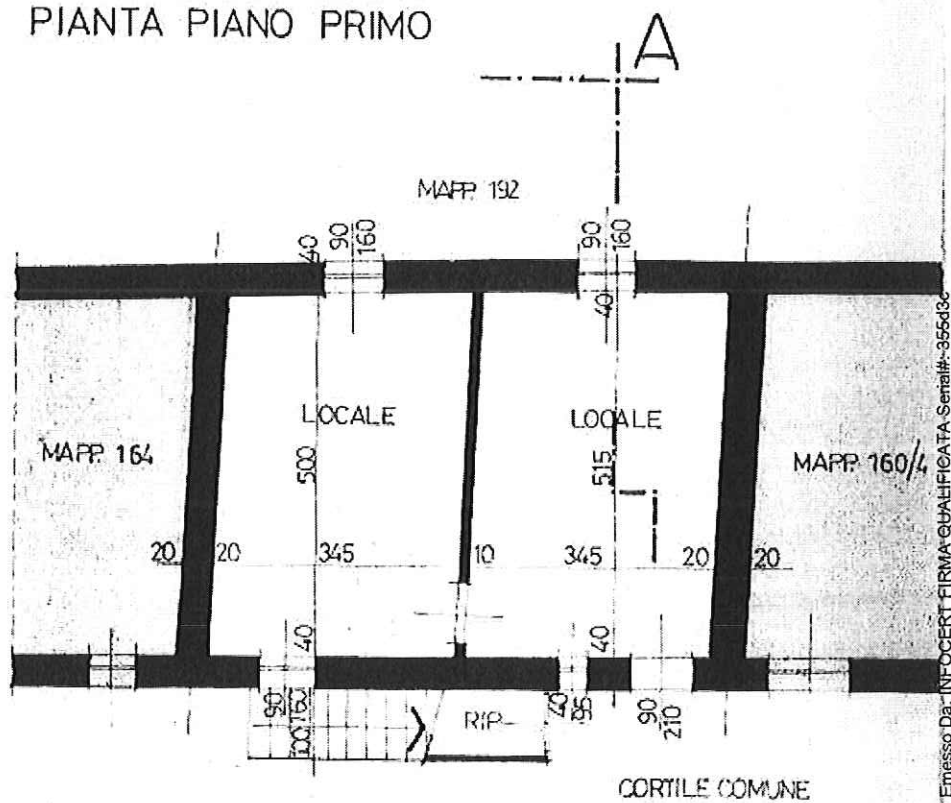

PIANTA PIANO TERRA 1:100

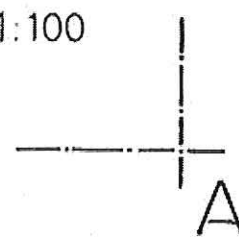

DI PROGETTO

PIANTA PIANO PRIMO

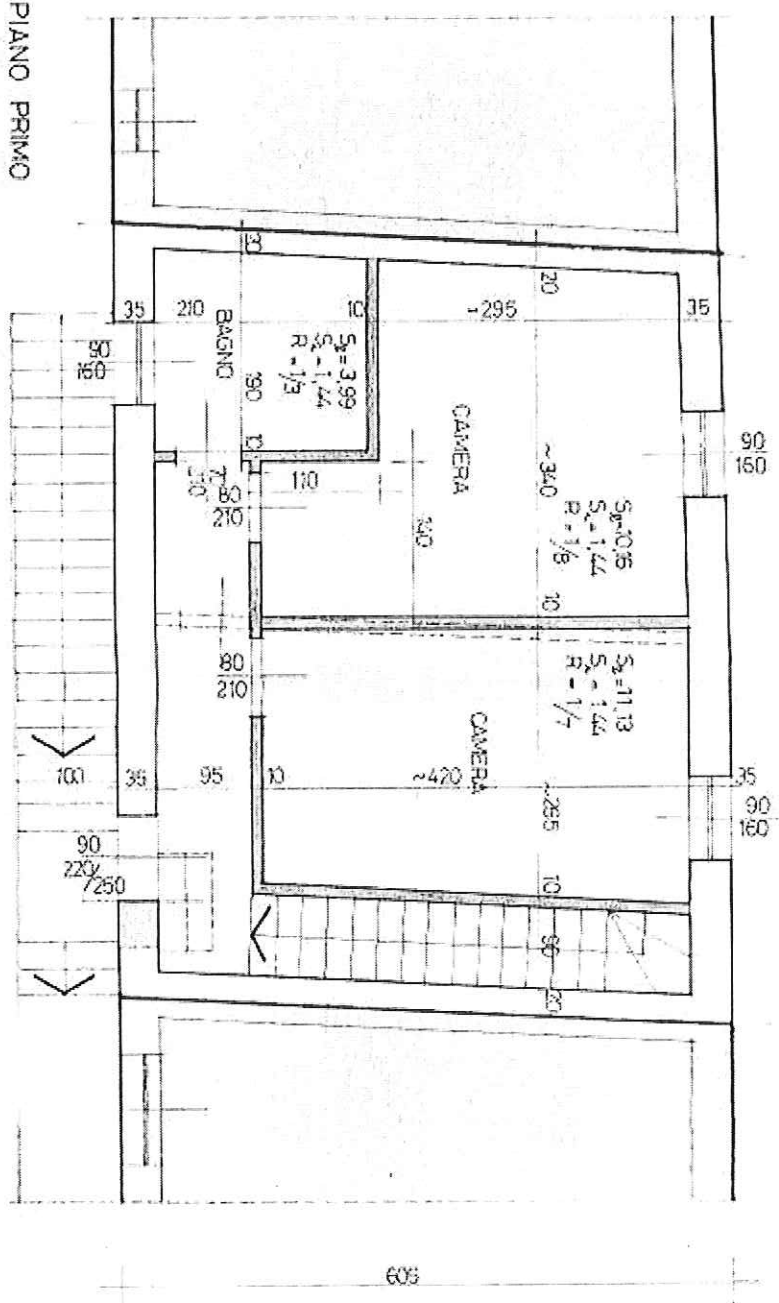

STATO ATTUALE

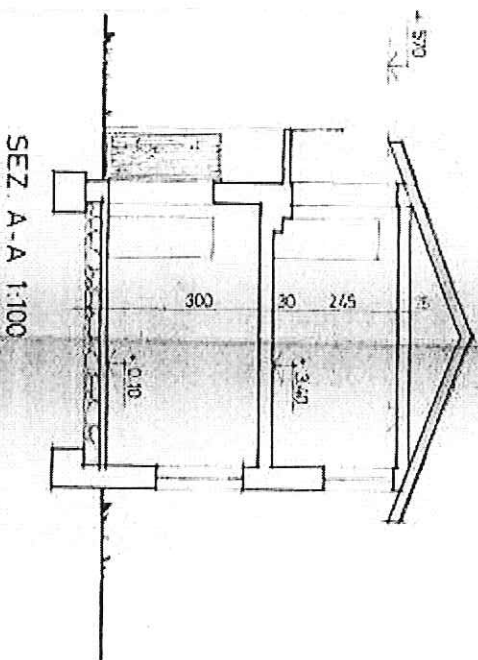

DI PROGETTO

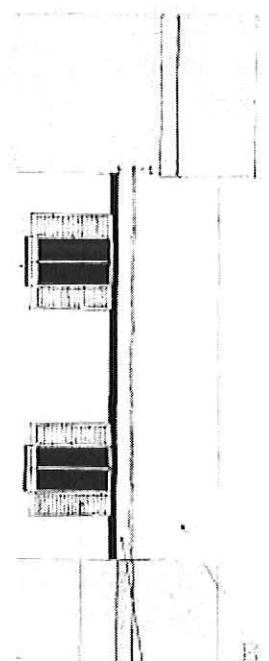
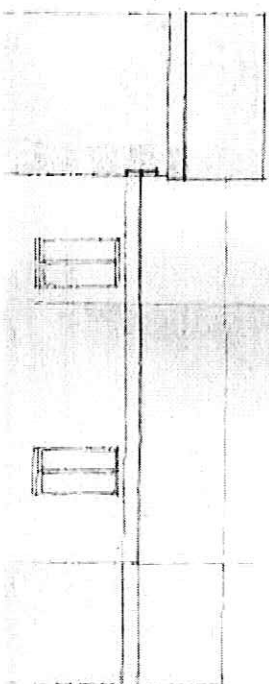
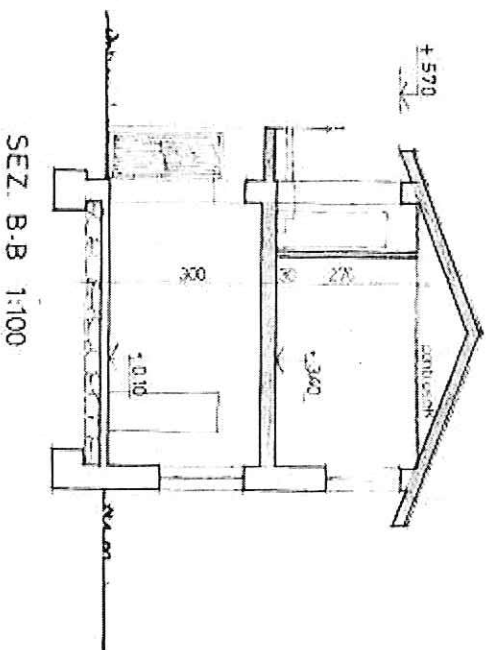

APERTURA IN LEGGUE
PARTICOLARE IN CORTICE

CANALI IN RAMPE

APPENDENTI IN
AGETE FINITO A GIORN





PROSPETTO SUD

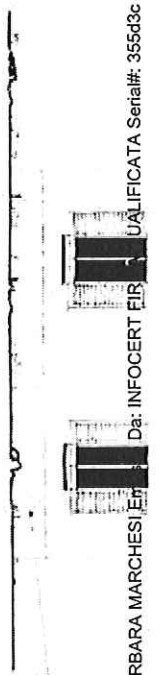

PROSPETTO SUD

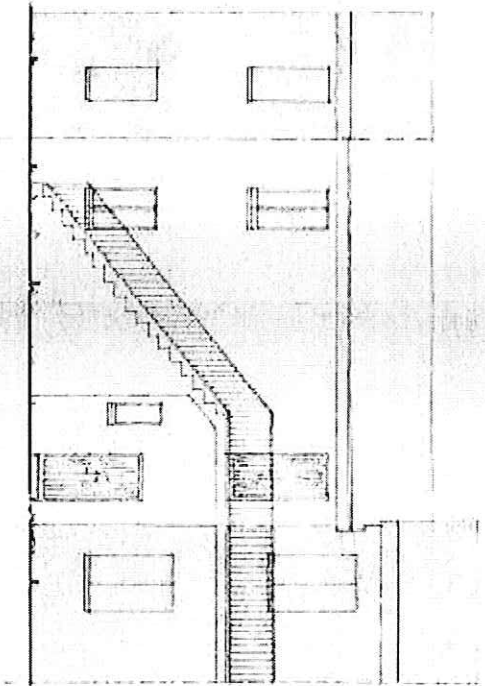

PROSPETTO NORD

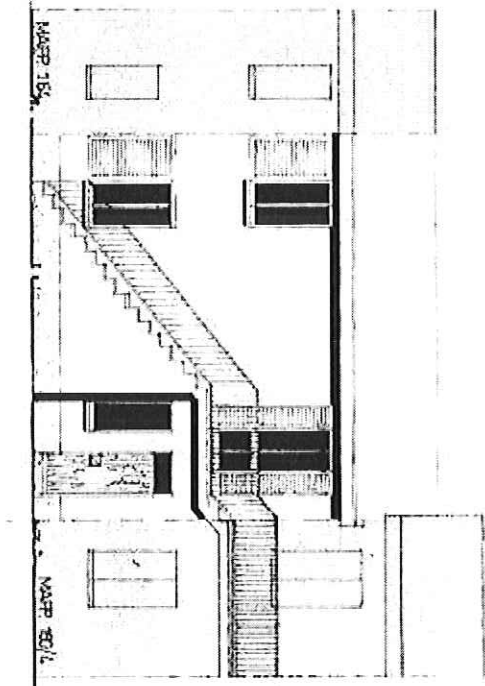

PROSPETTO NORD - VERSO CORTILE COMUNE

SCUOLA IN STRADA
DI SABBIA E' DESA



Firmato Da: BARBARA MARCHESI [E]
Da: INFOCERT FIR [E] QUALIFICATA Serial#: 355d3c

N=504000

D=1488000

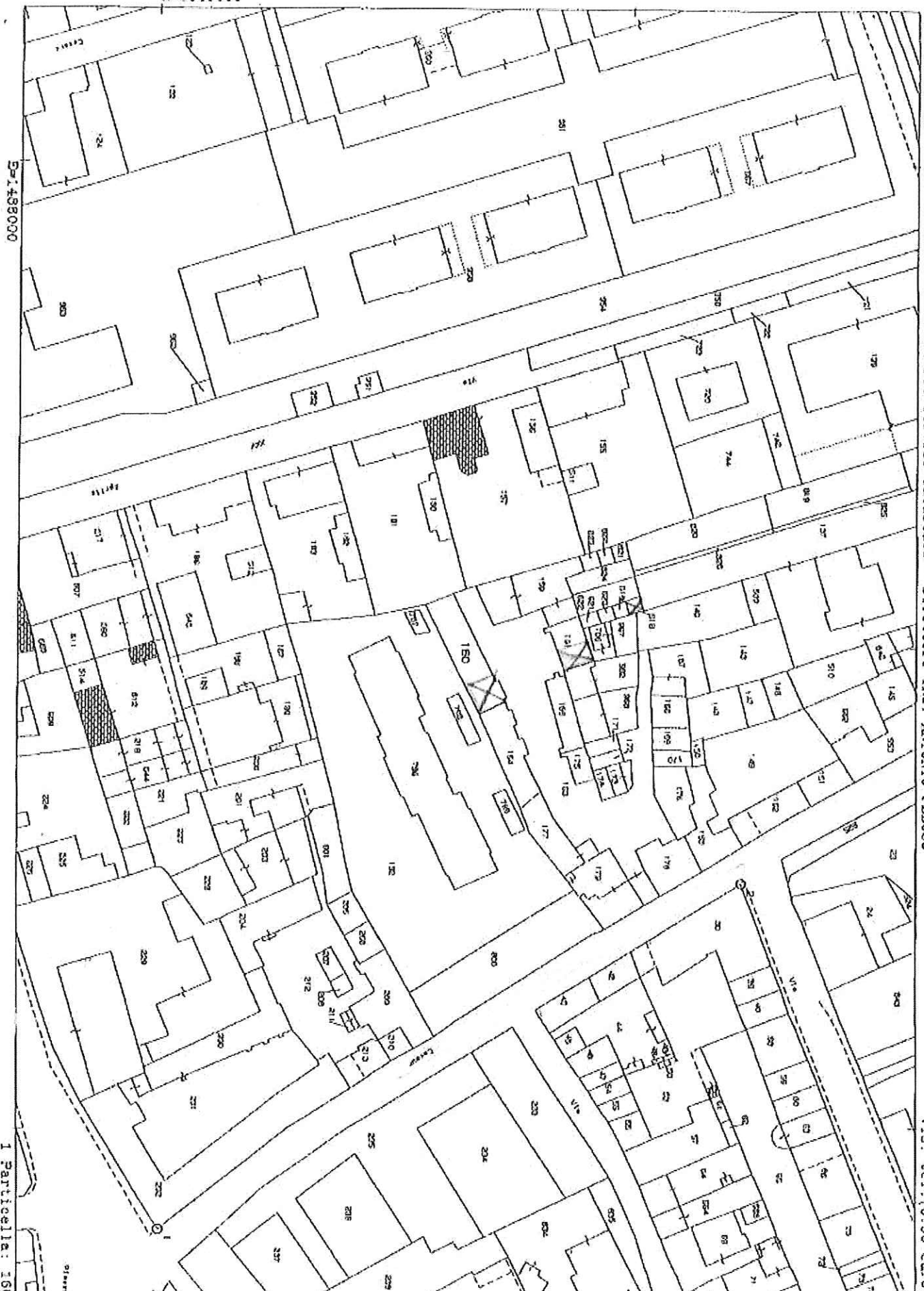

Ufficio Provinciale di Milano - Territorio Servizi Catastali - Direttore ING. ANTONIO PELUSO

Vis. tel. (0.90 euro)

I Particella: 160

Comune: INVERUNO
Foglio: 14

Scala originale: 1:1000
Dimensione cornice: 287.000 x 189.000 metri

6-Ott-2014 10:49
Prot. n. T88605/2014

Firmato Da: BRACCO FERNANDO Emesso Da: ARUBAPEC S.P.A. NG CA 3 Serial#: 7942b345657189f4c3c0167475e50ea

Firmato Da: BARBARA MARCHESI Emesso Da: INFOCERT FIRMA QUALIFICATA Serial#: 355d3c

