

**Agenzia del Territorio
CATASTO FABBRICATI
Ufficio Provinciale di
Milano**

Dichiarazione protocollo n. MI0627482 del 15/07/2011

Planimetria di u.i.u. in Comune di Milano

Via Matteo Civitali

civ. 4

Identificativi Catastali:

Sezione:
Foglio: 337
Particella: 128
Subalterno: 8

Compilata da:
Ghezzi Alberto

Iscritto all'albo:
Architetti

Prov. Monza E Brianza

N. 02188

Scheda n. 1 Scala 1:200

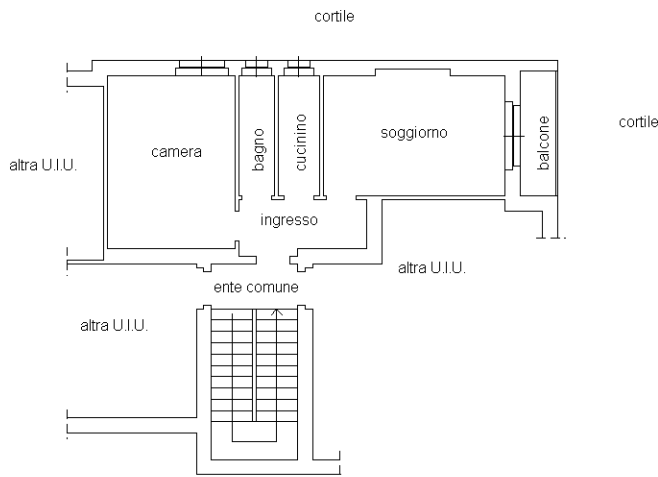

PIANTA PIANO SECONDO
H 3,00 m

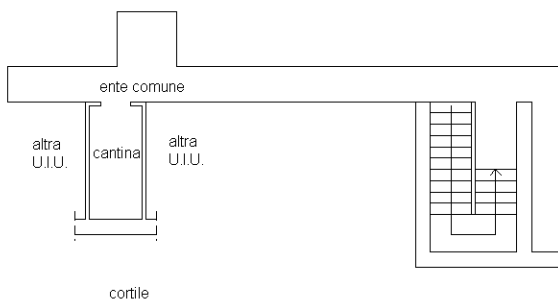

PIANTA PIANO INTERRATO
H 2,40 m



Ultima planimetria in atti