

Agenzia delle Entrate
CATASTO FABBRICATI
Ufficio Provinciale di
Milano

Dichiarazione protocollo n. MI0298477 del 27/06/2017

Planimetria di u.i.u. in Comune di Milano

Via Battista De Rolandi

civ. 1

Identificativi Catastali:

Sezione:

Foglio: 126

Particella: 399

Subalterno: 702

Compilata da:
Rossetti Lorena

Iscritto all'albo:
Geometri

Prov. Monza E Brianza

N. 836

Scheda n. 1

Scala 1:200

PIANO TERRA (rialzato)

h. 3.12 m

Vuoto su cortile piano terra

fg. 126 mapp. 399

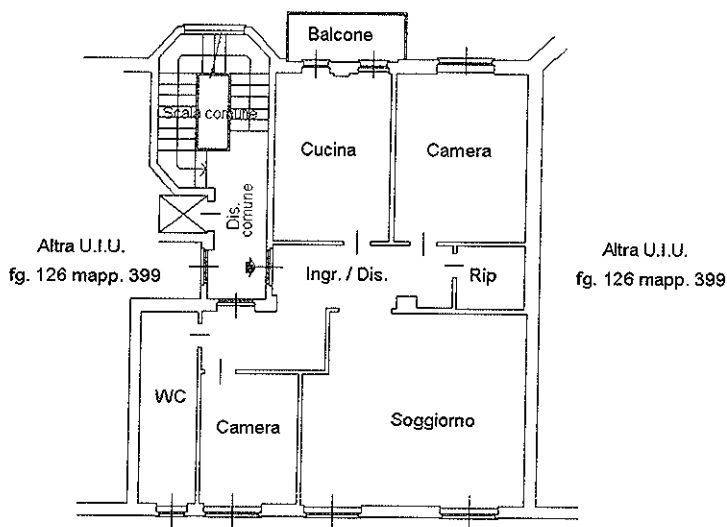

Vuoto su Viale Espinasse

PRIMO PIANO SOTTOSTRADA

h. 2.40 m

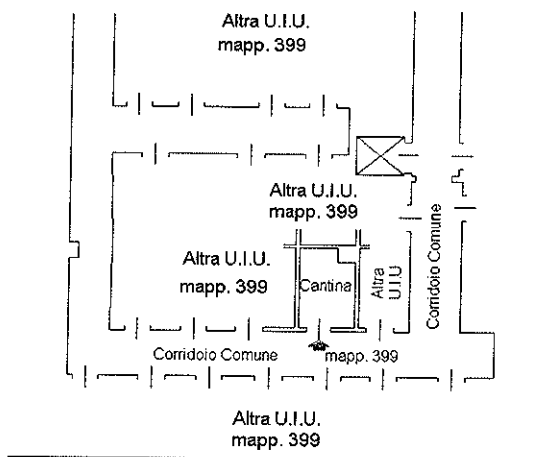

Terrapieno - Viale Espinasse



Catasto dei Fabbricati - Situazione al 25/10/2018 - Comune di MILANO (F205) - < Foglio: 126 Particella: 399 - Subalterno 702 >
VIA BATTISTA DE ROLANDI n. 1 piano: T-S1;