

**Agenzia del Territorio
CATASTO FABBRICATI
Ufficio Provinciale di
Milano**

Dichiarazione protocollo n. MI0192393 del 29/02/2008

Planimetria di u.i.u. in Comune di Milano

Viale Certosa

civ. 182

Identificativi Catastali:

Sezione:

Foglio: 123

Particella: 175

Subalterno: 750

Compilata da:
Leali Stefano

Iscritto all'albo:
Ingegneri

Prov. Sondrio

N. 193

Scheda n. 1

Scala 1:200

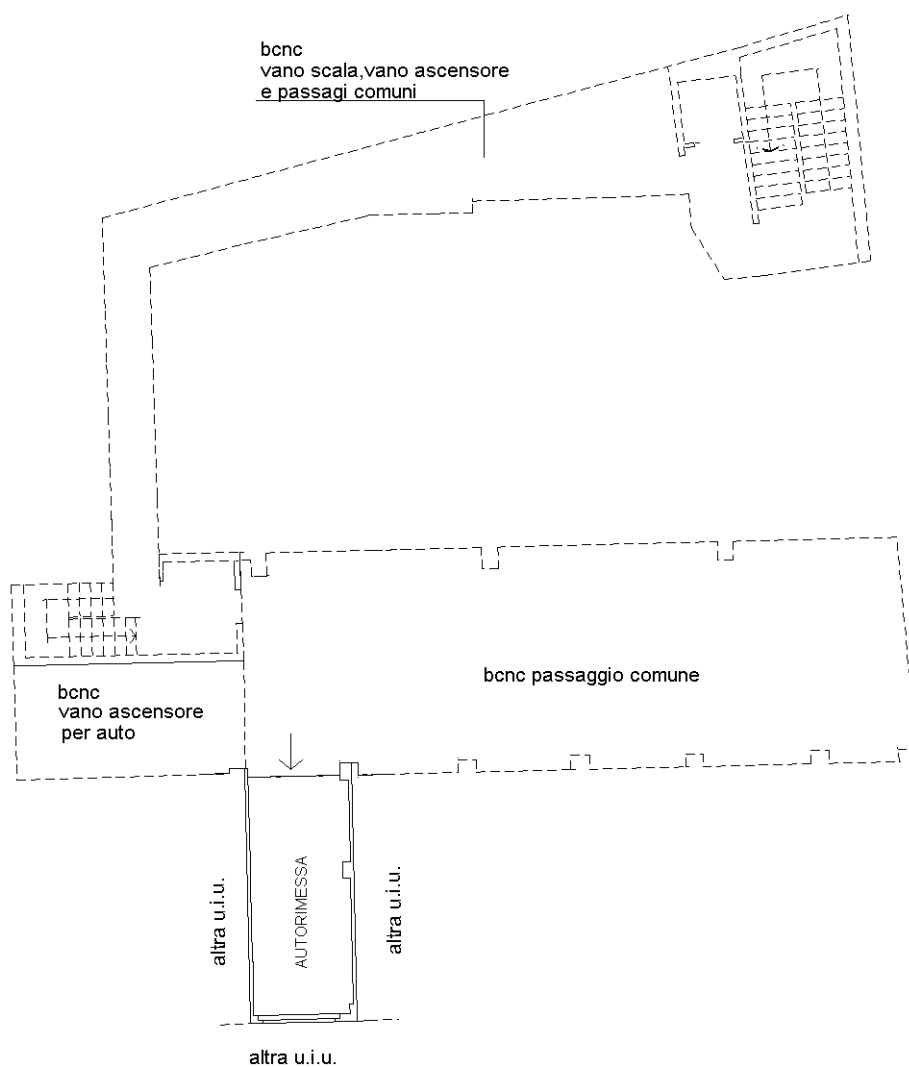

PIANO SECONDO INTERRATO

H=3.10 m

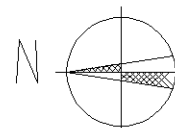

Catasto dei Fabbricati - Situazione al 08/09/2020 - Comune di MILANO (F205) - < Foglio: 123 - Particella: 175 - Subalterno: 750 >
VIALE CERTOSA n. 182 piano: S2;

Ultima planimetria in atti