

**Agenzia del Territorio
CATASTO FABBRICATI
Ufficio Provinciale di
Milano**

Dichiarazione protocollo n. MI0192393 del 29/02/2008

Planimetria di u.i.u. in Comune di Milano

Viale Certosa

civ. 182

Identificativi Catastali:

Sezione:
Foglio: 123
Particella: 175
Subalterno: 744

Compilata da:
Leali Stefano

Iscritto all'albo:
Ingegneri

Prov. Sondrio

N. 193

Scheda n. 1

Scala 1:200

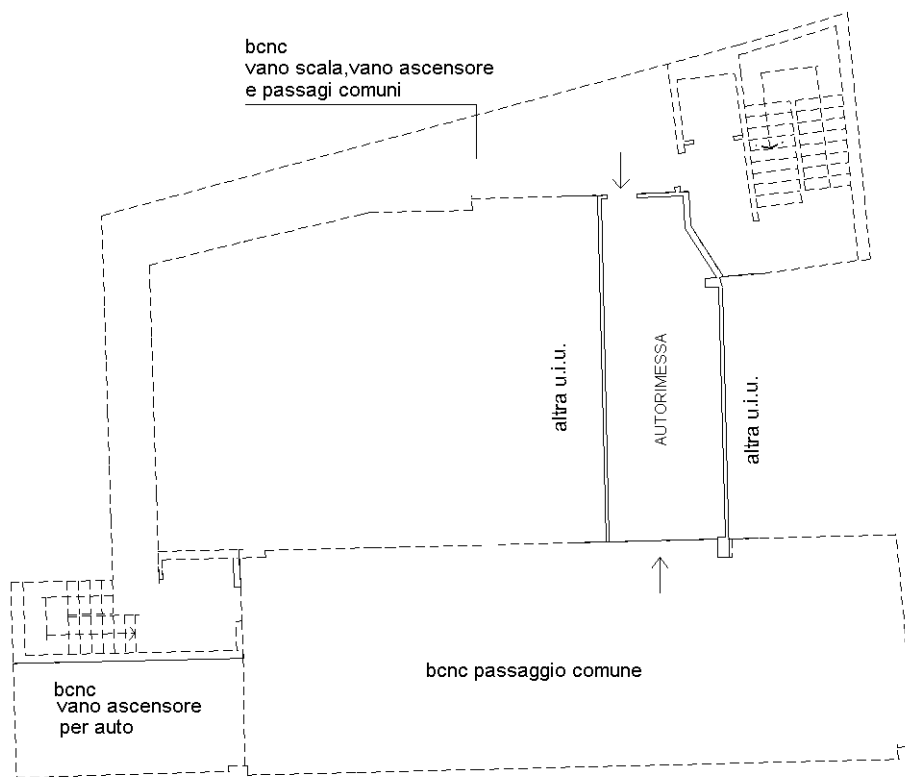

PIANO SECONDO INTERRATO
H=3.17 m

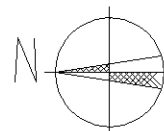

Ultima planimetria in atti