

**Agenzia del Territorio  
CATASTO FABBRICATI  
Ufficio Provinciale di  
Milano**

Dichiarazione protocollo n. MI0192393 del 29/02/2008

Planimetria di u.i.u. in Comune di Milano

Viale Certosa

civ. 182

Identificativi Catastali:

Sezione:  
Foglio: 123  
Particella: 175  
Subalterno: 714

Compilata da:  
Leali Stefano

Iscritto all'albo:  
Ingegneri

Prov. Sondrio

N. 193

Scheda n. 1

Scala 1:200

bcnc  
vano scala,vano ascensore  
e passaggi comuni

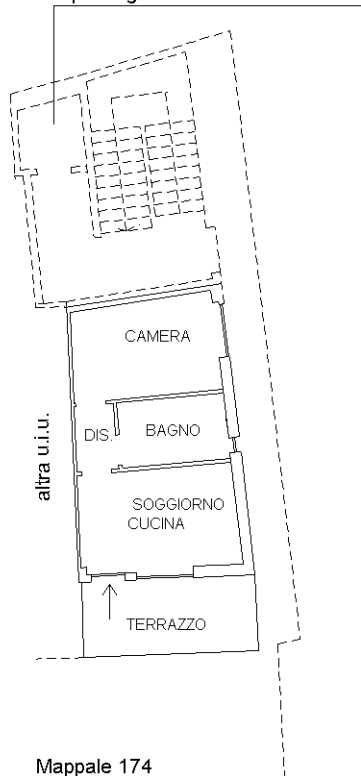

**PIANO PRIMO INTERRATO**  
H=3.25 m

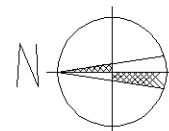

Catasto dei Fabbricati - Situazione al 08/09/2020 - Comune di MILANO (F205) - < Foglio: 123 - Particella: 175 - Subalterno: 714 >  
VIALE CERTOSA n. 182 piano: S1;

Ultima planimetria in atti