

**Agenzia del Territorio  
CATASTO FABBRICATI  
Ufficio Provinciale di  
Milano**

Dichiarazione protocollo n. MI0192393 del 29/02/2008

Planimetria di u.i.u. in Comune di Milano

Viale Certosa

civ. 182

Identificativi Catastali:

Sezione:

Foglio: 123

Particella: 175

Subalterno: 713

Compilata da:  
Leali Stefano

Iscritto all'albo:  
Ingegneri

Prov. Sondrio

N. 193

Scheda n. 1

Scala 1:200

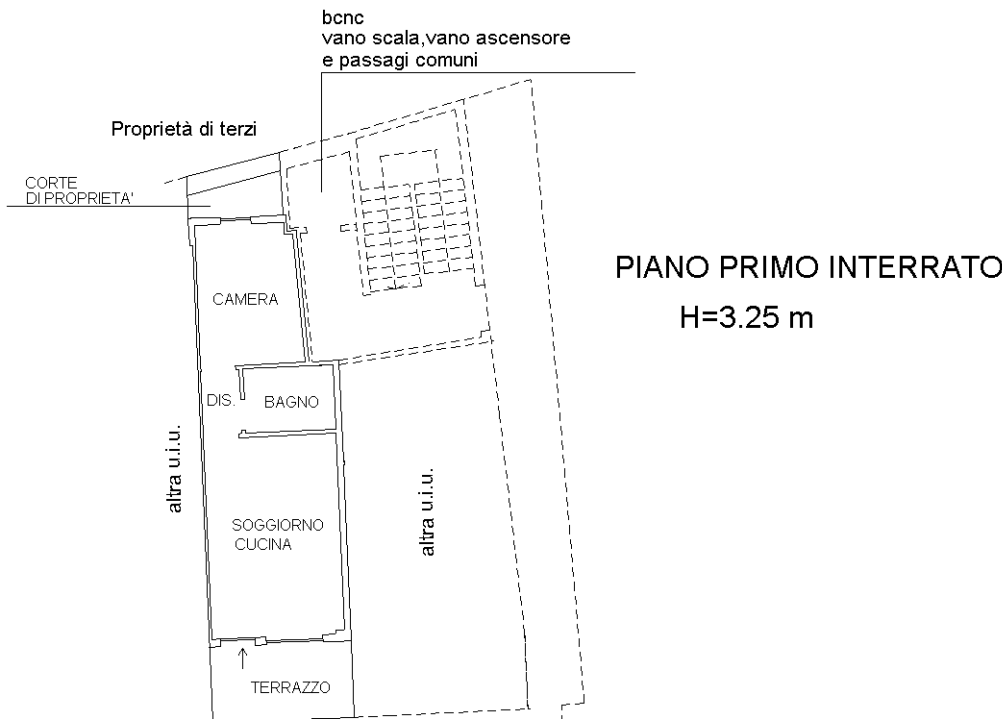

**PIANO PRIMO INTERRATO  
H=3.25 m**

Mappale 174

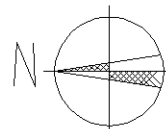

Ultima planimetria in atti