

**Agenzia del Territorio
CATASTO FABBRICATI
Ufficio Provinciale di
Milano**

Dichiarazione protocollo n. MI0597100 del 22/09/2004

Planimetria di u.i.u. in Comune di Marcallo Con Casone

Via Giuseppe Clerici

civ.

Identificativi Catastali:

Sezione:

Foglio: 7

Particella: 190

Subalterno: 712

Compilata da:
Volpati Laura

Iscritto all'albo:
Geometri

Prov. Milano

N. 8952

Scheda n. 1

Scala 1:200

PIANO SECONDO

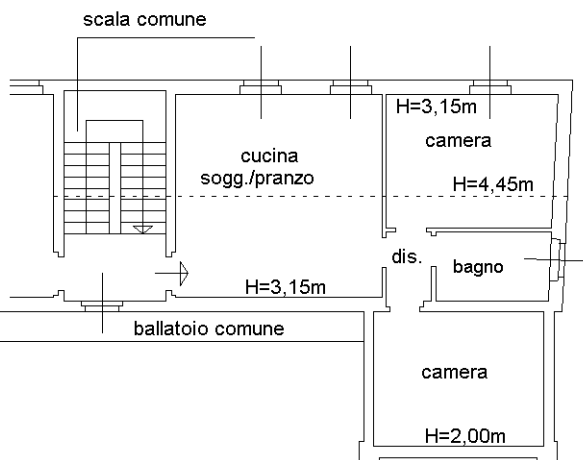

Ultima planimetria in atti

