Data presentazione:20/06/1997 - Data: 12/01/2022 - n. T37042 - Richiedente: BVSFNC62C63F205O

MODULARIO
F. rig. rend. 497

MINISTERO DELLE FINANZE
DIREZIONE GENERALE DEL CATASTO E DEI SERVIZI TECNICI ERARIALI

MOD. BN (CEU)

CATASTO EDILIZIO URBANO (RDL 13-4-1939, n. 652)

Planimetria di u.i.u. in Comune di TREZZANO ROSA via C. COLOMBO civ. 27/b

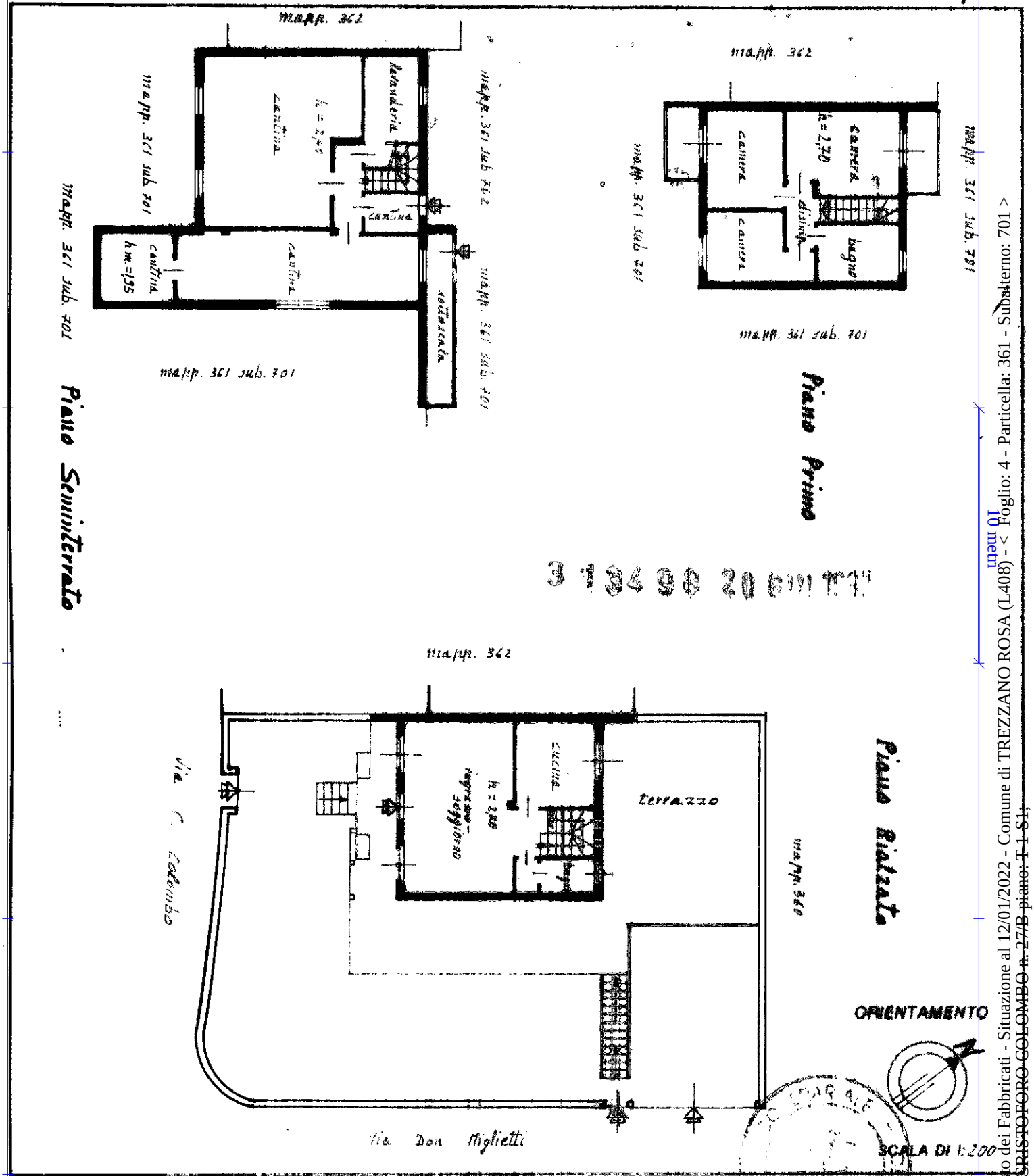

Dichiarazione di N.C. ☐
Denuncia di variazione ☒
Ultima planimetria in atti
Identificativi catastali:
n. 361 sub. 701

Compilata dal geom. Lucca Antonino
(Titolo, cognome e nome)
Iscritto all'albo dei Geometri di Milano n. 1554
data 10-06-1997 Firma

RISERVATO ALL'UFFICIO

Catasto dei Fabbricati - Situazione al 12/01/2022 - Comune di TREZZANO ROSA (L408) - < Foglio: 4 - Particella: 361 - Subalterno: 701 >
VIA CRISTOFORO COLOMBO n. 27/B piano: T-1-S1;

Data presentazione:20/06/1997 - Data: 12/01/2022 - n. T37042 - Richiedente: BVSFNC62C63F205O
Totale schede: 1 - Formato di acquisizione: A4(210x297) - Formato stampa richiesto: A4(210x297)