

**Agenzia del Territorio
CATASTO FABBRICATI
Ufficio Provinciale di
Milano**

Dichiarazione protocollo n. MI0292929 del 30/03/2007

Planimetria di u.i.u. in Comune di Milano

Via Scanini Alessandro

civ. 27

Identificativi Catastali:

Sezione:
Foglio: 368
Particella: 153
Subalterno: 806

Compilata da:
Giaquinto Giuseppe
Iscritto all'albo:
Geometri

Prov. Milano

N. 6943

Scheda n. 1

Scala 1:200

PIANO TERZO (SOTTOTETTO)

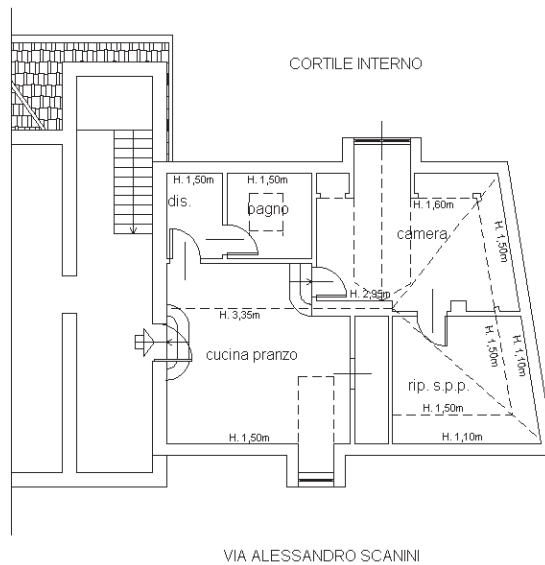

ALTRA U.I.U.

Catasto dei Fabbricati - Situazione al 15/02/2021 - Comune di MILANO (F205) - < Foglio: 368 - Particella: 153 - Subalterno: 806 >
VIA ALESSANDRO SCANINI n. 27 piano: 3;

Ultima planimetria in atti

**Agenzia del Territorio
CATASTO FABBRICATI
Ufficio Provinciale di
Milano**

Dichiarazione protocollo n. MI0647180 del 27/10/2006

Planimetria di u.i.u. in Comune di Milano

Via Scanini Alessandro

civ. 27

Identificativi Catastali:

Sezione:
Foglio: 368
Particella: 153
Subalterno: 804

Compilata da:

De Luca Emanuele
Iscritto all'albo:
Architetti

Prov. Milano

N. 7163

Scheda n. 1

Scala 1:200

Pianta Piano S1 Cantinato
h. 1.90

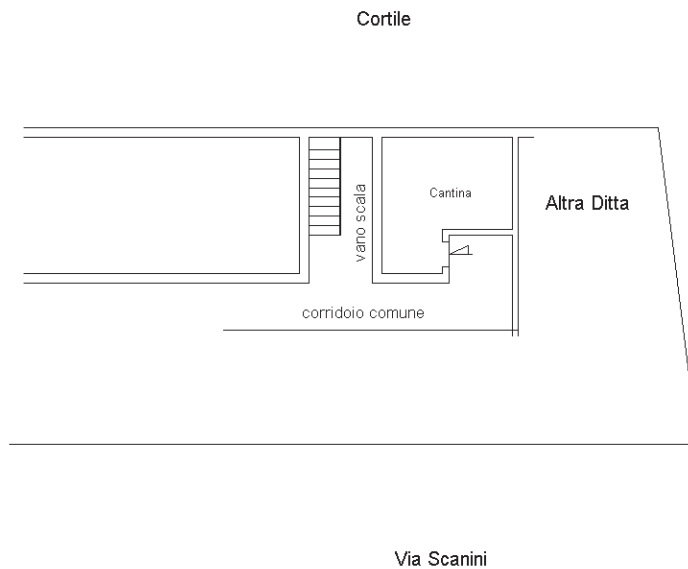

Catasto dei Fabbricati - Situazione al 15/02/2021 - Comune di MILANO (F205) - < Foglio: 368 - Particella: 153 - Subalterno: 804 >
VIA ALESSANDRO SCANINI n. 27 piano: S1;

Ultima planimetria in atti