

MODULARIO  
F. - Cat. S. T. - 315



MINISTERO DELLE FINANZE  
DIREZIONE GENERALE DEL CATASTO E DEI SERVIZI TECNICI ERARIALI

Mod. B (Nuovo Catasto Edilizio Urbano)

# NUOVO CATASTO EDILIZIO URBANO

Lire  
15

(R. DECRETO-LEGGE 13 APRILE 1939, N. 652)

Planimetria dell'immobile situato nel Comune di OPERA Via MAZZINI  
Ditta MATTEO ANNA nata Bonidisi 12-5-1937  
Allegata alla dichiarazione presentata all'Ufficio Tecnico Erariale di Milano

Box N. 6 a  
seminterrato

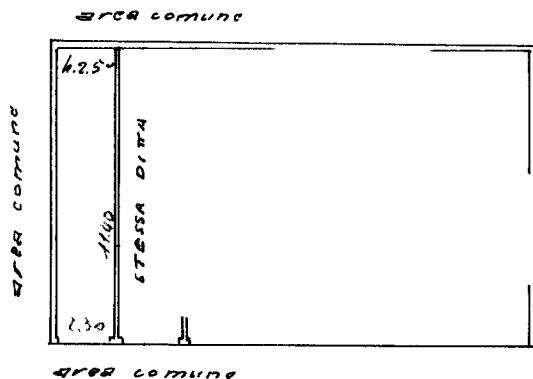

ORIENTAMENTO



SCALA DI I. 200

SPAZIO RISERVATO PER LE ANNOTAZIONI D'UFFICIO

DATA  
PROT. N°

113



Compilata dal geom. P. Arosio  
(Titolo, nome e cognome del tecnico)  
Iscritto all'Albo de geometri 2811  
della Provincia di Milano  
DATA 28-6-1973  
Firma: [Signature]

ISTITUTO POLIGRAFICO DELLO STATO

Ultima planimetria in atti

