

# Tribunale di Milano

## PROCEDURA DI ESECUZIONE IMMOBILIARE

**RGE 2031/2018**

Giudice delle Esecuzioni: **dott.ssa Simona Caterbi**

### **RAPPORTO FOTOGRAFICO**

LOTTO UNICO: unità immobiliare in Inveruno (M) via Marsala 24 (ex n°1)





**Prospetto lato strada**



**Cortile lato Sud**



**Portone di ingresso lato Nord**



**atrio**



**Porta di ingresso**

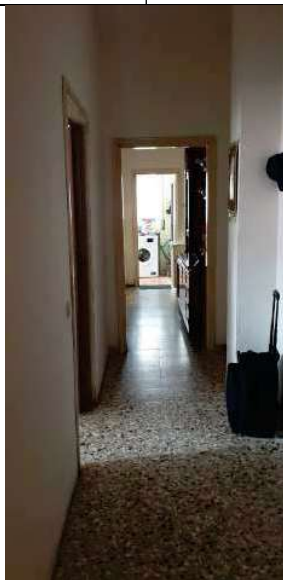

**corridoio**



**soggiorno**



**soggiorno**



**camera**



**cucinato**



**bagno**



**Porta ingresso cantinato**

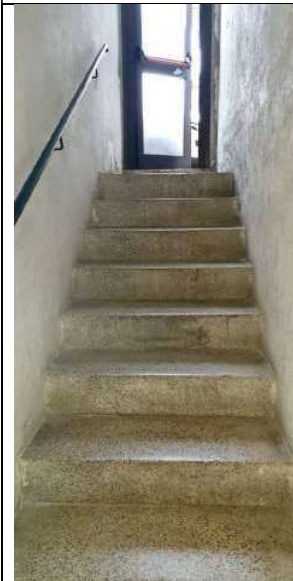

**Scala cantina**



**Porta cantina**



**Interno cantina**

Con ossequio.  
Milano li: 15.10.2021

L'Esperto Nominato  
**dott. ing. Gianluca GESUALDO**  
