fabbricato di cui è parte l'alloggio pignorato visto dalla strada

androne del palazzo

alloggio visto dal cortile

scala del fabbricato ed ingresso alloggio

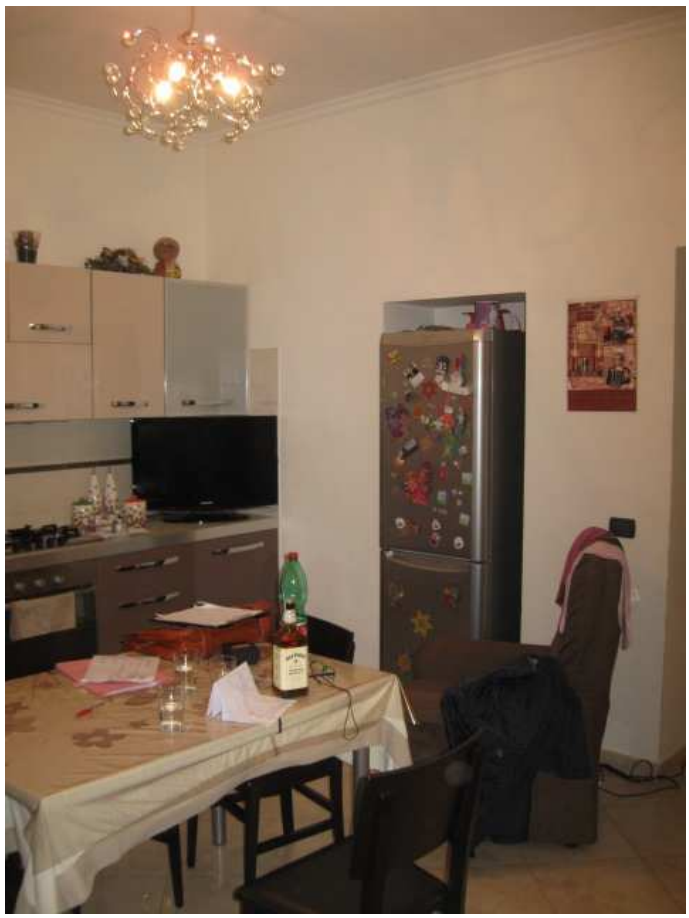

ingresso alloggio e cucina pranzo

bagno in cucina

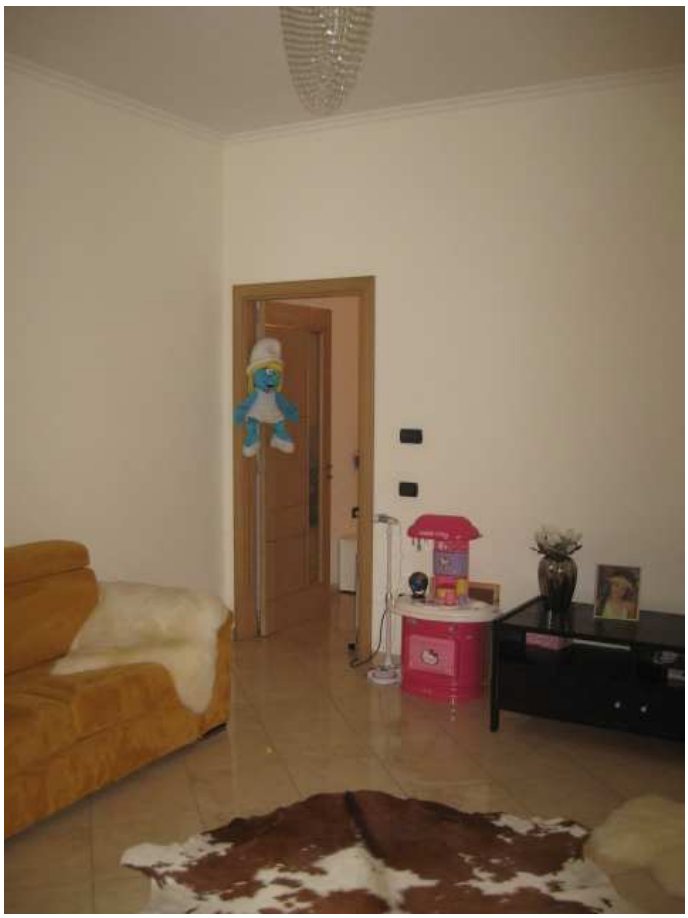

soggiorno

camera da letto