

**ELABORATO PLANIMETRICO**

Isritto all'albo:  
Geometri  
Prov. Venezia N. 2020

**Agenzia delle Entrate  
CATASTO FABBRICATI  
Ufficio Provinciale di  
Venezia**

Comune di Portogruaro

Protocollo n. VE0077427 del 11/05/2015

Sezione: Foglio: 27 Particella: 486

Tipo Mappale n. del

Dimostrazione grafica dei subalterni

Scala 1 : 500

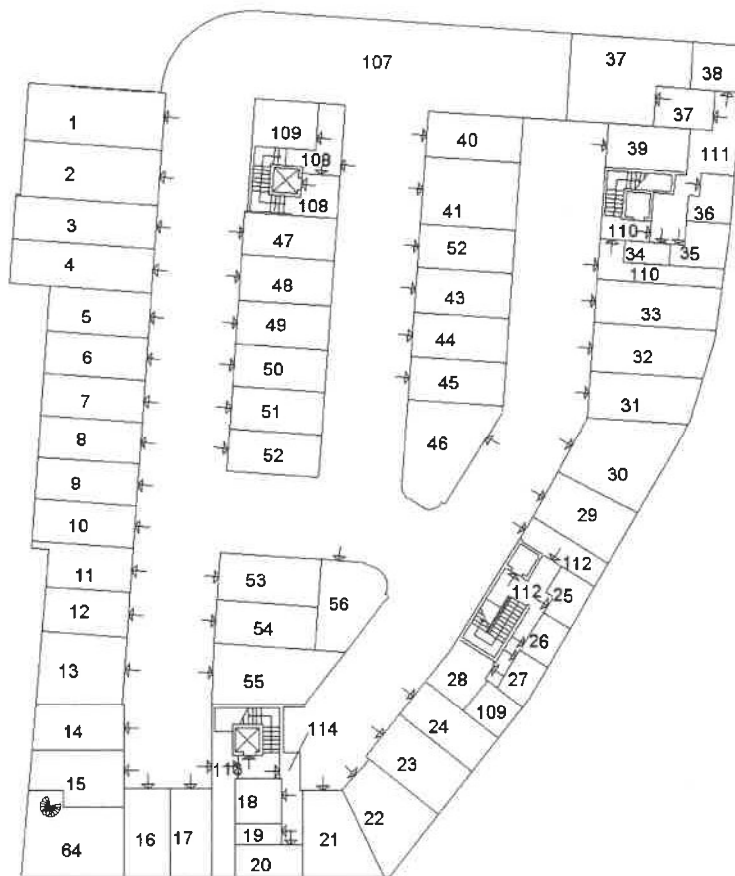

**PIANO INTERRATO**

Ultima planimetria in atti



**ELABORATO PLANIMETRICO**

Compilato da:

Iscritto all'albo:  
Geometri

Prov. Venezia N. 2020

**Agenzia delle Entrate  
CATASTO FABBRICATI  
Ufficio Provinciale di  
Venezia**

Comune di Portogruaro

Sezione: Foglio: 27 Particella: 486

Protocollo n. VE0077427 del 11/05/2015

Tipo Mappale n. del

Dimostrazione grafica dei subalterni

Scala 1 : 500

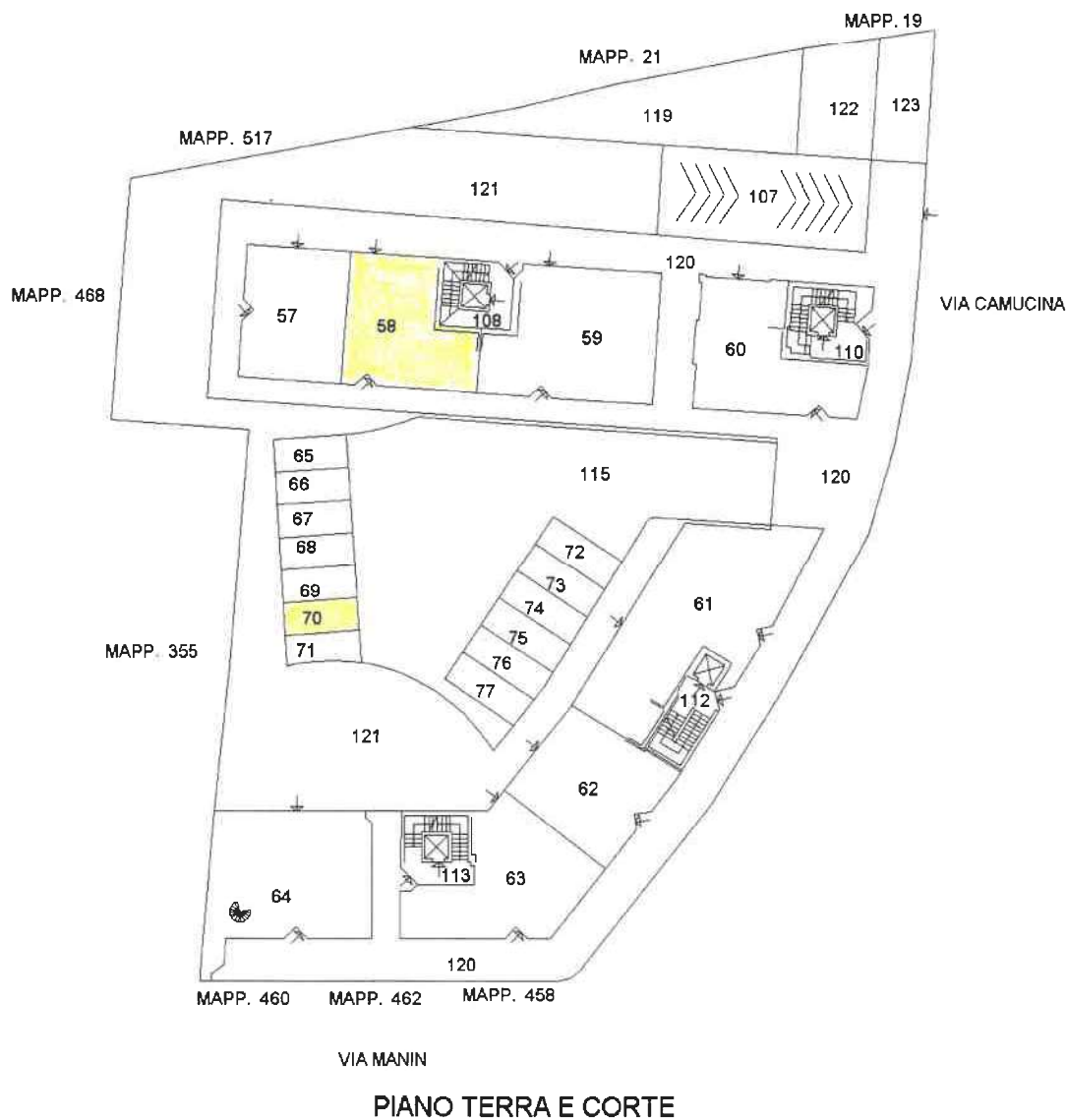

**PIANO TERRA E CORTE**

Ultima planimetria in atti



**ELABORATO PLANIMETRICO**

Compilato da:

Iscritto all'albo:  
Geometri

Prov. Venezia

N. 2020

**Agenzia delle Entrate  
CATASTO FABBRICATI  
Ufficio Provinciale di  
Venezia**

Comune di Portogruaro

Sezione: Foglio: 27

Particella: 486

Protocollo n. VE0077427 del 11/05/2015

Tipo Mappale n. del

Dimostrazione grafica dei subalterni

Scala 1 : 500

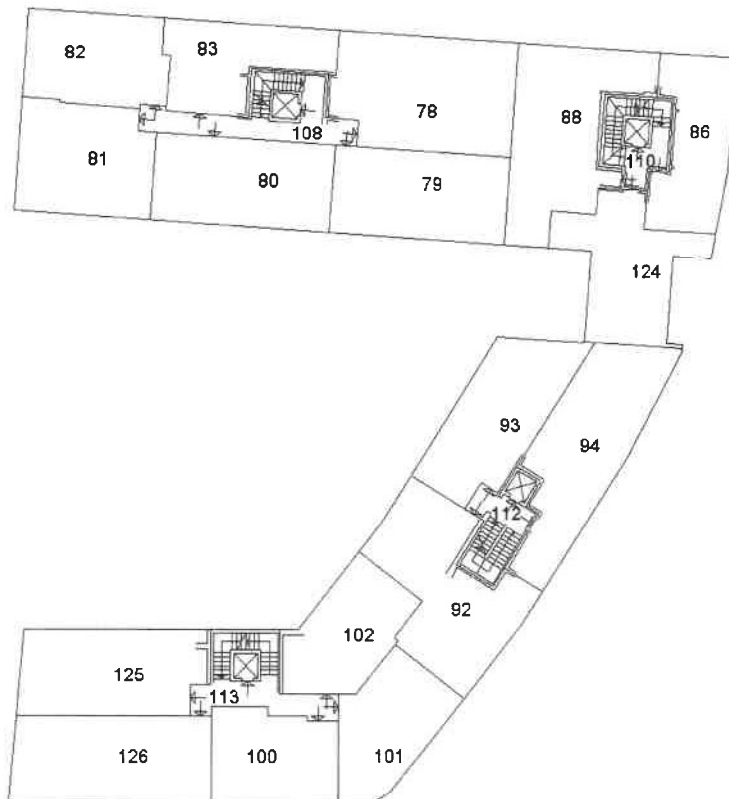

**PIANO PRIMO**

Ultima planimetria in atti

Data: 16/10/2021 - n. T33914 - Richiedente: Telematico

Totale schede: 4 - Formato di acquisizione: A4(210x297) - Formato stampa richiesto: A4(210x297) - Fattore di scala non utilizzabile



**Agenzia del Territorio  
CATASTO FABBRICATI  
Ufficio Provinciale di  
Venezia**

Dichiarazione protocollo n. VE0125007 del 23/05/2005

Planimetria di u.i.u. in Comune di Portogruaro

Via Camucina

civ.

Identificativi Catastali:

Sezione:

Foglio: 27

Particella: 486

Subalterno: 58

Compilata da:

Isritto all'albo:  
Ingegneri

Prov. Venezia

N. 1617

Scheda n. 1

Scala 1:200



PIANTA PIANO TERRA (T)

H = 3.00 m.



Catasto dei Fabbricati - Situazione al 16/10/2021 - Comune di PORTOGRUARO (G914) - < Foglio: 27 - Particella: 486 - Subalterno: 58 >  
VIA CAMUCINA piano: T;

Ultima planimetria in atti

Data: 16/10/2021 - n. T37282 - Richiedente:

Totale schede: 1 - Formato di acquisizione: A4(210x297) - Formato stampa richiesto: A4(210x297)

ELABORATO PLANIMETRICO	
Compilato da:	
Iscritto all'albo: Geometri	
Prov. Venezia	N. 2020

**Agenzia delle Entrate  
CATASTO FABBRICATI  
Ufficio Provinciale di  
Venezia**

Comune di Portogruaro	Protocollo n. VE0077427 del 11/05/2015
Sezione: Foglio: 27 Particella: 486	Tipo Mappale n. del
Dimostrazione grafica dei subalterni	Scala 1 : 500

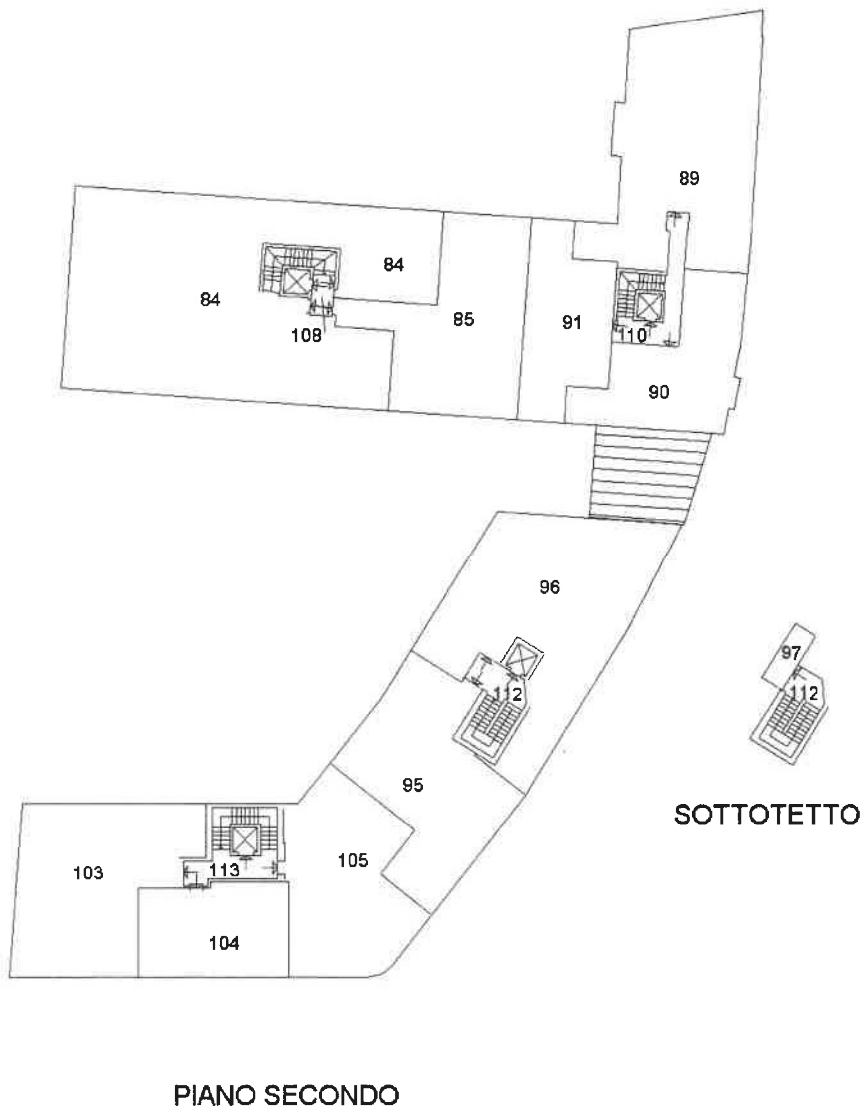

Ultima planimetria in atti



**Agenzia del Territorio  
CATASTO FABBRICATI  
Ufficio Provinciale di  
Venezia**

Dichiarazione protocollo n. VE0125007 del 23/05/2005

Planimetria di u.i.u. in Comune di Portogruaro

Via Camucina

civ.

Identificativi Catastali:

Sezione:

Foglio: 27

Particella: 486

Subalterno: 70

Compilata da:

Iscritto all'albo:  
Ingegneri

Prov. Venezia

N. 1617

Scheda n. 1

Scala 1:200

POSTO  
AUTO  
SCOPERTO

PIANTA PIANO TERRA (T)



Ultima planimetria in atti

Data: 16/10/2021 - n. T37283 - Richiedente

Totale schede: 1 - Formato di acquisizione: A4(210x297) - Formato stampa richiesto: A4(210x297)

Catasto dei Fabbricati - Situazione al 16/10/2021 - Comune di PORTOGRUARO (G914) - < Foglio: 27 - Particella: 486 - Subalterno: 70 >  
VIA CAMUCINA piano: T;