

Agenzia del Territorio
CATASTO FABBRICATI
Ufficio Provinciale di
Venezia

Dichiarazione protocollo n. VE0157033 del 03/08/2004

Planimetria di u.i.u. in Comune di Portogruaro

Via Basilicata

civ.

Identificativi Catastali:

Sezione:

Foglio: 47

Particella: 869

Subalterno: 77

Compilata da:

Iscritto all'albo:
Architetti

Prov. Venezia

N. 1295

Scheda n. 1

Scala 1:200

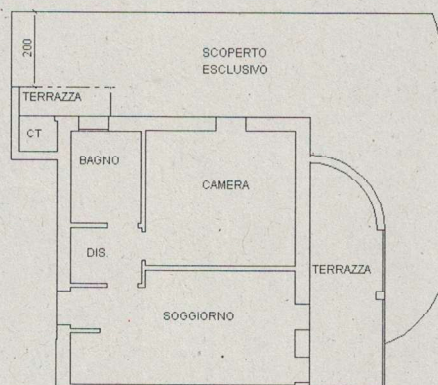

PIANTA PIANO TERRA
H: 2,70 m

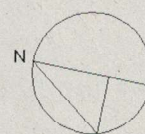

Catasto dei Fabbricati - Situazione al 27/01/2022 - Comune di PORTOGRUARO(G914) - < Foglio 47 Particella 869 Subalterno 77 >
VIA BASILICATA n. 3 Scala. B Piano T

Agenzia del Territorio
CATASTO FABBRICATI
Ufficio Provinciale di
Venezia

Dichiarazione protocollo n. VE0112868 del 04/06/2004

Planimetria di u.i.u. in Comune di Portogruaro

Via Basilicata

civ.

Identificativi Catastali:

Sezione:

Foglio: 47

Particella: 869

Subalterno: 36

Compilata da:

Iscritto all'albo:
Architetti

Prov. Venezia

N. 1295

Scheda n. 1

Scala 1:200

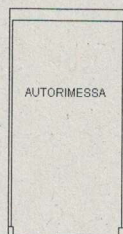

PIANTA PIANO INTERRATO
H: 2,40 m



Catasto dei Fabbricati - Situazione al 27/01/2022 - Comune di PORTOGRUARO(G914) - < Foglio 47 Particella 869 Subalterno 36 >
VIA BASILICATA n. 3 Piano SI