

MODULARIO  
- Cat. S. T. - 215



MINISTERO DELLE FINANZE  
DIREZIONE GENERALE DEL CATASTO E DEI SERVIZI TECNICI ERARIALI

Mod. B (Nuovo Catasto Edilizio Urbano)

Lire  
15

21

# NUOVO CATASTO EDILIZIO URBANO

(R. DECRETO LEGGE 13 AL 15 L. 19, 1975)

Planimetria dell'immobile situato nel Comune di MILANO Via LOMELLINA  
Ditta PIRELLA GÖTTSCHEWITZ & CO. S.p.A. nato a MILANO il 10/05/1900  
Allegata alla dichiarazione presentata all'Ufficio Tecnico Erariale d

PIANO TERZO

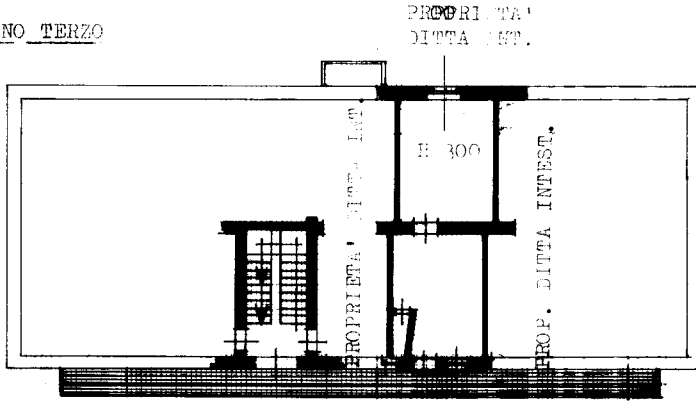

PROPRIETA'  
DITTA INF.

PIANO SOTTOTETTO

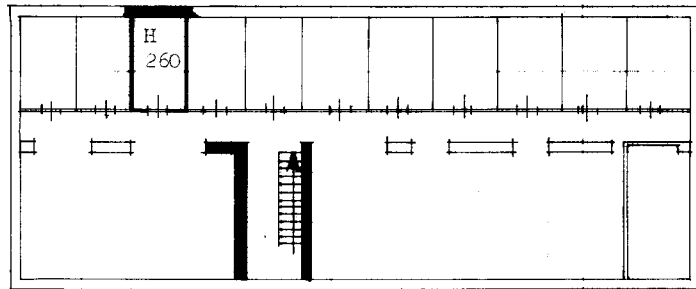

ORIENTAMENTO



SCALA DI 1:200

SPAZIO RISERVATO PER LE ANNOTAZIONI D'UFFICIO

DATA  
PROT. N°

17461

PARTITA 270440  
FG. 395  
MAPP. 309  
SUB. 20

Compilata dal ING. GIUSEPPE PIRO  
(Titolo, nome e cognome del tecnico)

Iscritto all'Albo de ING.  
della Provincia di MILANO

DATA 7-6-1976

Firma: Giuseppe Piro

Ultima planimetria in atti