



N=1700

E=400

1 Particella: 208

7-Lug-2020 15:35:32
Prot. n. T241588/2020
Scala originale: 1:2000
Dimensione cornice: 534.000 x 378.000 metri
Comune: PORDENONE
Foglio: 34

MODULARIO
F. rig. rend. 407



MINISTERO DELLE FINANZE
DIREZIONE GENERALE DEL CATASTO E DEI SS.TT.EE.
CATASTO EDILIZIO URBANO (RDL 13-4-1939, n. 652)

MOD. BN (CEU)

LIRE
250

Planimetria di u.i.u. in Comune di PORDENONE via VILLANOVA civ.

IN RIFERIMENTO AL TIPO MAPPALE N. 3526 DEL 05.06.1991

IN RIF. SUB. 1

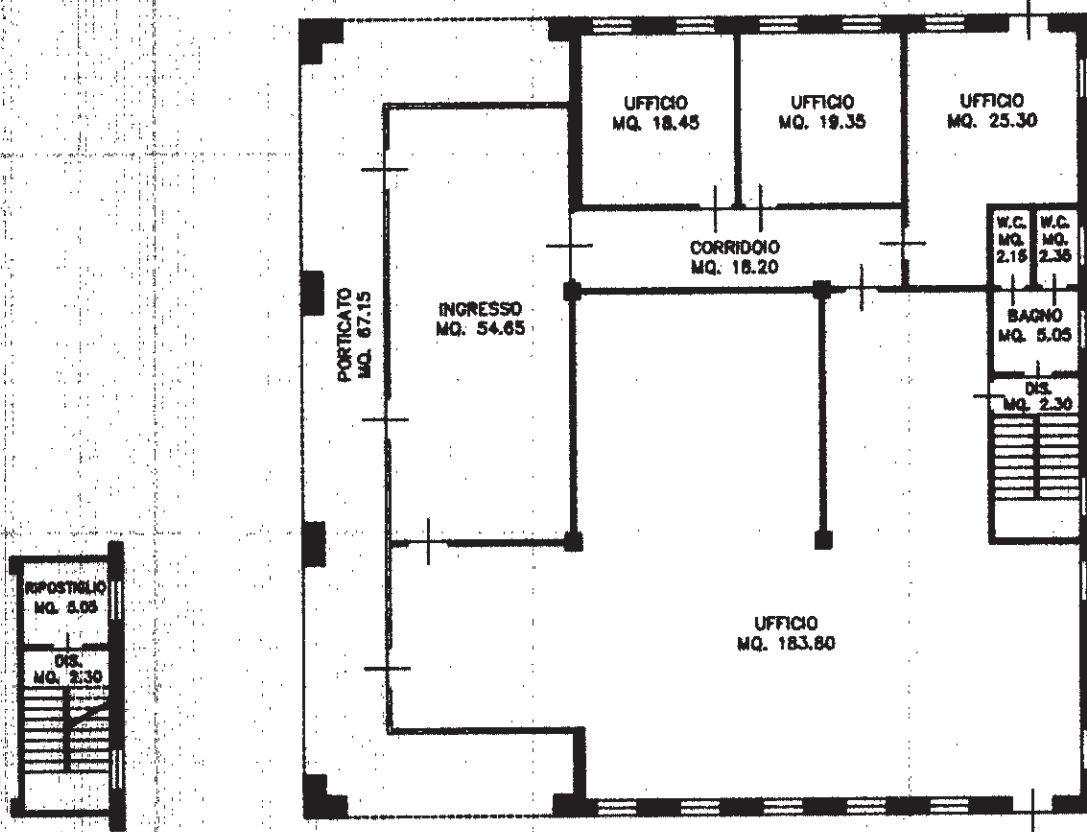

PIANTA PIANO SEMINTERRATO
H=2.40

PIANTA PIANO TERRA
H=3.30

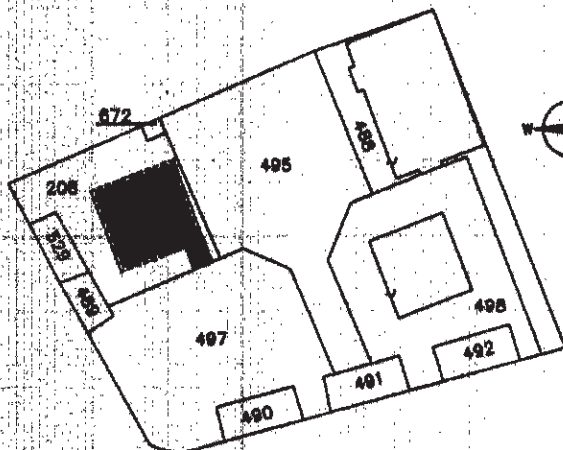

ESTRATTO MAPPALE 1: 2000
COMUNE DI PORDENONE
FOGLIO N. 34
MAPP. N. 208

ORIENTAMENTO



SCALA DI 1:200

Città dei Fabbricati - Situazione al 07/07/2020 - Comune di PORDENONE (G888) - Foglio: 34 - Particella: 208 - Subalterno: 1 >
Via Villanova n. 57 piano: S1-T;

Ultima planimetria in atti
Dichiarazione di N.C.
Denuncia di variazione
Data presentazione: 31/10/1991 - Data: 07/07/2020 - n. T240576 - Richiedente: [redacted]
Totale sch. catastali acquisiti con il presente atto: 34
F. 34
n. 208 sub. 1

Compilata dal [redacted]
(Titolo, cognome e nome)

della provincia di [redacted]
data [redacted] Firma [redacted]

RISERVATO ALL'UFFICIO

4273

**Agenzia del Territorio
CATASTO FABBRICATI
Ufficio Provinciale di
Pordenone**

Dichiarazione protocollo n. PN0032806 del 15/03/2013

Planimetria di u.i.u. in Comune di **Pordenone**

Via Villanova

civ. 57

Identificativi Catastali:

Sezione:
Foglio: **34**
Particella: **208**
Subalterno: **5**

Compilata da:

Trasmessa all'albo:

Prov [REDACTED]

N [REDACTED]

Scheda n. **1**

Scala **1:200**

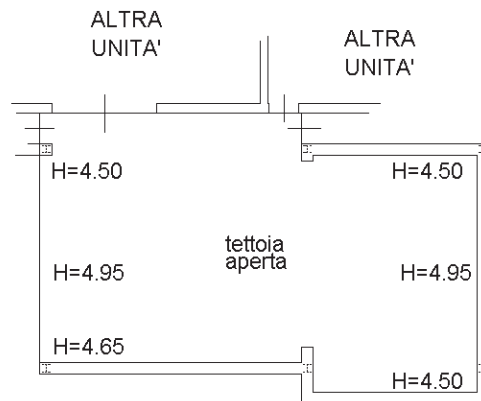

PIANO INTERRATO



Catasto dei Fabbricati - Situazione al 07/07/2020 - Comune di PORDENONE (G888) - < Foglio: 34 - Particella: 208 - Subalterno: 5 >
VIA VILLANOVA n. 57 piano: S1;

Ultima planimetria in atti

**Agenzia del Territorio
CATASTO FABBRICATI
Ufficio Provinciale di
Pordenone**

Dichiarazione protocollo n. PN0032806 del 15/03/2013

Planimetria di u.i.u. in Comune di Pordenone

Via Villanova

civ. 57

Identificativi Catastali:

Sezione:
Foglio: 34
Particella: 208
Subalterno: 6

Compilata da:

Iscritto all'albo:

Prov. [REDACTED]

N. [REDACTED]

Scheda n. 1

Scala 1:200

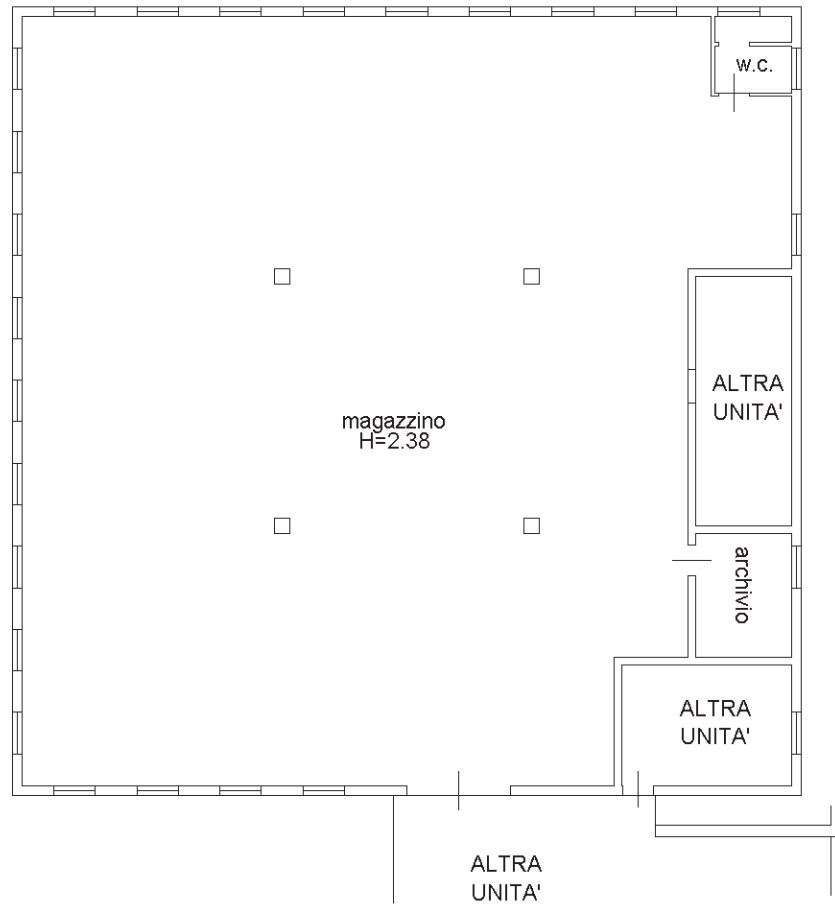

PIANO INTERRATO



Catasto dei Fabbricati - Situazione al 07/07/2020 - Comune di PORDENONE (G888) - < Foglio: 34 - Particella: 208 - Subalterno: 6 >
VIA VILLANOVA n. 57 piano: S1;

Ultima planimetria in atti