



MINISTERO DELLE FINANZE
DIREZIONE GENERALE DEL CATASTO E DEI SERVIZI TECNICI ERARIALI
NUOVO CATASTO EDILIZIO URBANO

MOD. A (Nuovo Catasto Edilizio Urbano)

Lire
350

(R. DECRETO-LEGGE 13 APRILE 1939, N. 652)

Immobile situato nel Comune di SAN VITO AL TAGLIAMENTO Via TAGLIAMENTO

Dichiarazione presentata all'Ufficio Tecnico Erariale di PORDENONE

SUB 3

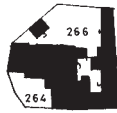

COMUNE DI SAN VITO AL TAGLIAMENTO
FOGLIO 14 N° 266
SCALA 1/2000

ORIENTAMENTO



SCALA DI I: 200

SPAZIO RISERVATO PER LE ANNOTAZIONI D'UFFICIO

Compilata dal PERITO EDILE
(Titolo, nome e cognome del tecnico)

Iscritto all'Albo de: PERITI INDUSTRIALI
della Provincia di [REDACTED]

DATA: [REDACTED]

Firma: [Signature]

Ultima planimetria in atti

MODULARIO
F. - fig. rend. - 49€

↑
Planimetria
Ditta VE GNADU
Allegato all:

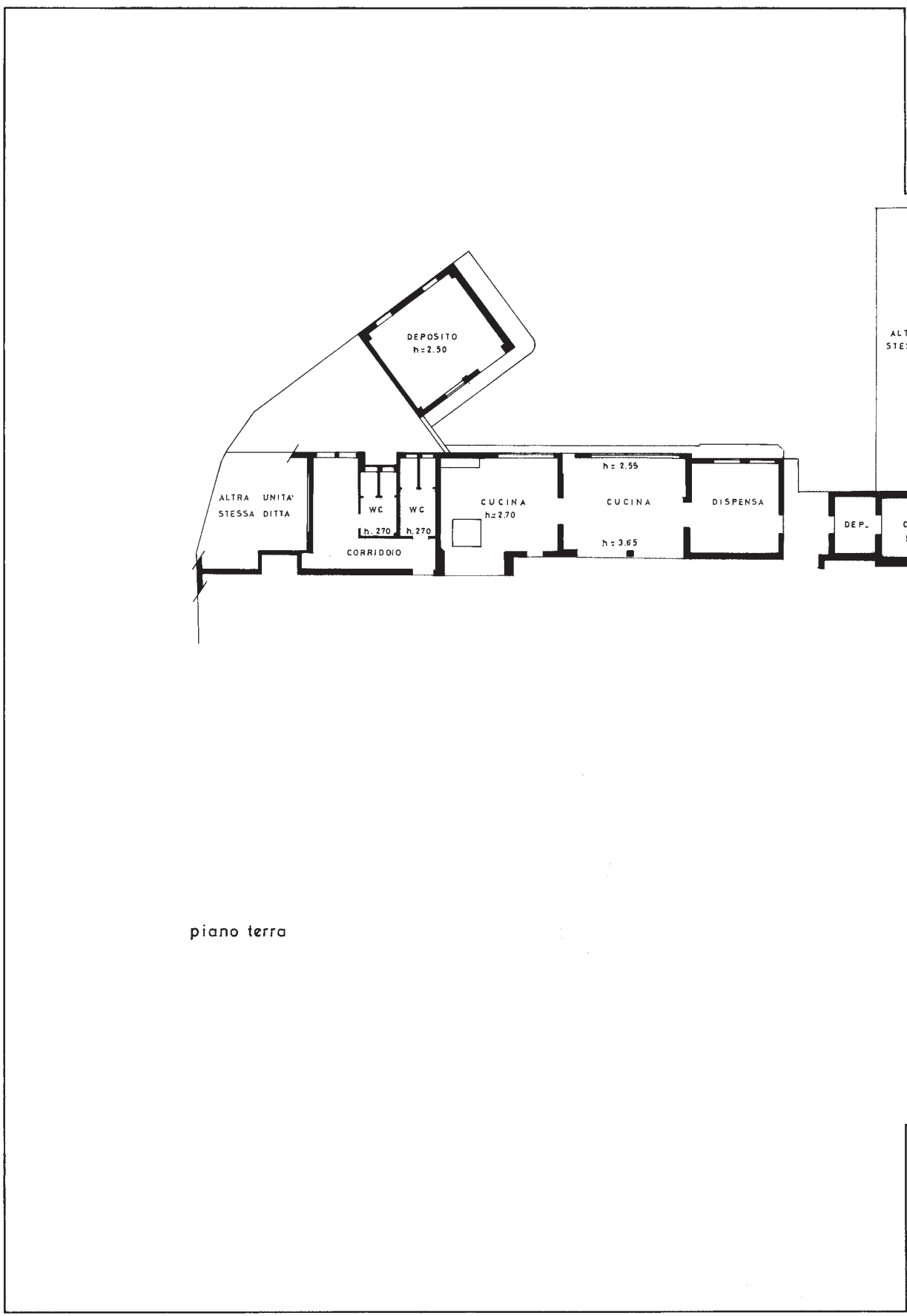

piano terra

ALTRA UNITA' STESSA DITTA
Liquori
Catasto dei Fabbricati - Situazione al 09/03/2021 - Comune di SAN VITO AL TAGLIAMENTO (140031) - Foglio: 14 - Particella: 266 - Subalterno: 1
VIA DEL TAGLIAMENTO piano: T;

DATA
PROT

Ultima planimetria in atti



MINISTERO DELLE FINANZE

Mod. A (Nuovo Catasto Edilizio Urbano)

DIREZIONE GENERALE DEL CATASTO E DEI SERVIZI TECNICI ERARIALI

Lire 350

NUOVO CATASTO EDILIZIO URBANO

(R. DECRETO-LEGGE 13 APRILE 1939, N. 652)

immobile situato nel Comune di SAN VITO AL TAGLIAMENTO Via TAGLIAMENTO

autorizzazione presentata all'Ufficio Tecnico Erariale di PORDENONE

SUB 4



COMUNE DI SAN VITO AL TAGLIAMENTO
FOGLIO 14 N° 269
SCALA 1/2000

ORIENTAMENTO



SCALA DI I: 200

IO RISERVATO PER LE ANNOTAZIONI D'UFFICIO

Compilata dal PERITO EDILE
(Titolo, nome e cognome del tecnico)

Iscritto all'Albo de: PERITI INDUSTRIALI
della Provincia di

DATA

Firma:

Catasto dei Fabbricati - Situazione al 09/03/2021 - Comune di SAN VITO AL TAGLIAMENTO (1403) - < Foglio: 14 - Particella: 269 - Subalterno: 4 >
L. 14/01/2011
VIA DEL TAGLIAMENTO n. 1 piano: T;

Ultima planimetria in atti

MODULARIO
F. : ng. red. : 496

NU
Planimetria del
Ditta **BENVENUTO**
Allegata alla di

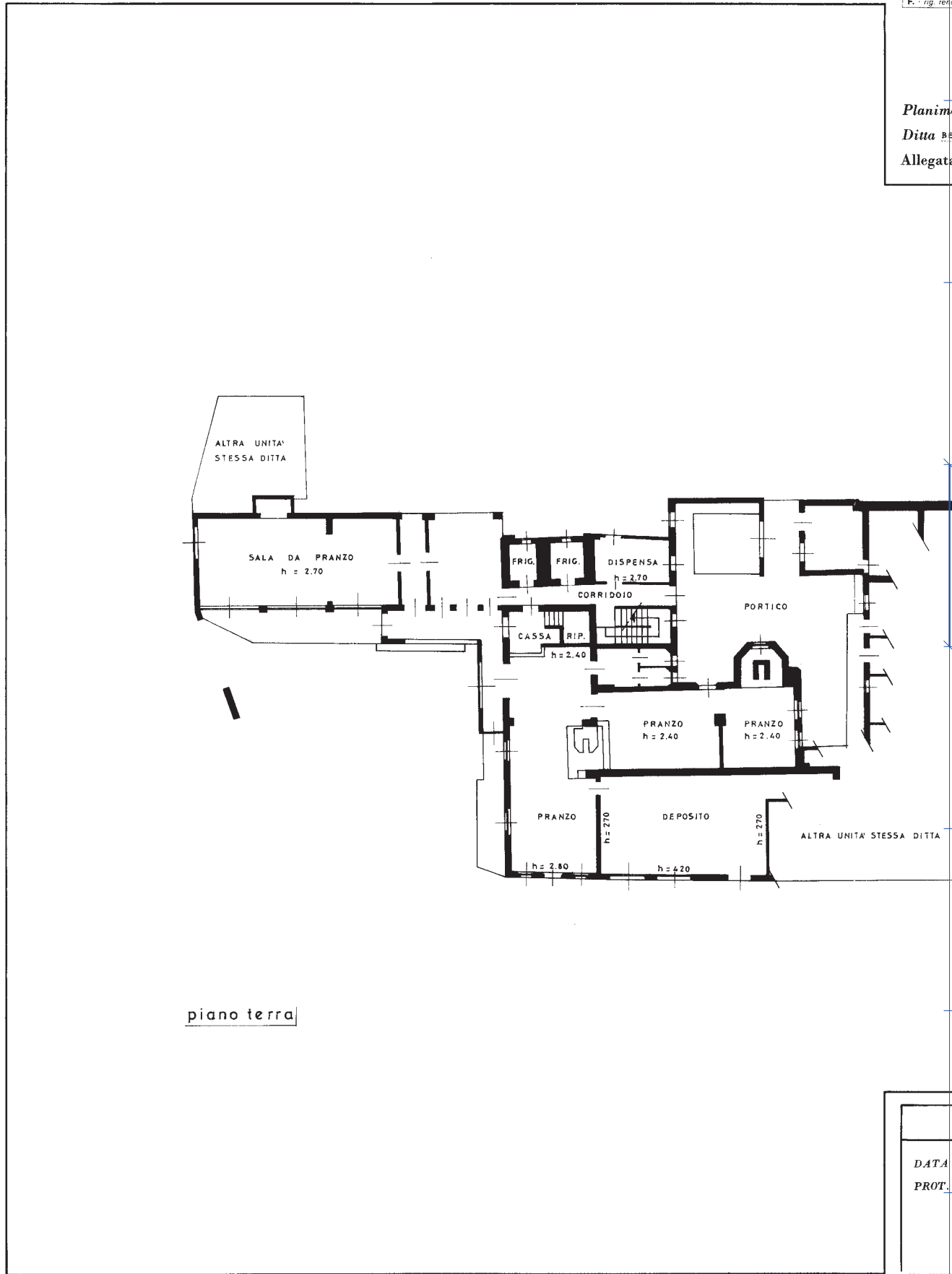

piano terra

NU
Foglio: 14 - Particella: 269 - Subalterno: 4
Catasto dei Fabbricati - Situazione al 09/03/2021 - Comune di SAN VITO AL TAGLIAMENTO (1403) - <
VIA DEL TAGLIAMENTO TO In 1 piano: T;

DATA
PROT. No.

Ultima planimetria in atti

MODULARIO
F. - rig. rend. - 496



MINISTERO DELLE FINANZE
DIREZIONE GENERALE DEL CATASTO E DEI SERVIZI TECNICI ERARIALI

EP se sub Mod. B (Nuovo Catasto Edilizio Urbano)

Lire 350

NUOVO CATASTO EDILIZIO URBANO

(R. DECRETO-LEGGE 12 APRILE 1930, N. 652)

Planimetria dell'immobile situato nel Comune di SAN VITO AL TAGLIAMENTO Via TAGLIAMENTO

Ditta [REDACTED]

Allegata alla dichiarazione presentata all'Ufficio Tecnico Erariale di PORDENONE

ELABORATO PLANIMETRICO

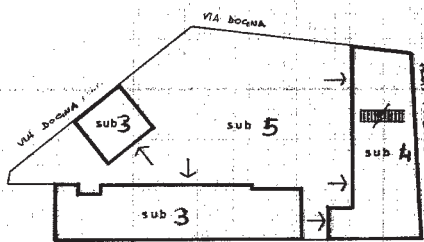

PIANO TERRA



PRIMO PIANO



SECONDO PIANO

- SUB 2 RISTORANJE
- SUB 3 ABITAZIONE P.T. - 1.P. - 2.P.
- SUB 4 CORTE COMUNE SUB 3-4



COMUNE DI SAN VITO AL TAGLIAMENTO
FOGLIO 14 N°265
SCALA 1/2000

ORIENTAMENTO



SCALA DI 1:500

SPAZIO RISERVATO PER LE ANNOTAZIONI D'UFFICIO

DATA
PROT. N°

3561

Compilata da [REDACTED]

Iscritto all'Albo de [REDACTED]

della Provincia [REDACTED]

Data [REDACTED]

Firma [REDACTED]



Ultima planimetria in atti

ELABORATO PLANIMETRICO

Compilato da:

Iscritto all'albo:

Prov. [redacted] N [redacted]

**Agenzia delle Entrate
CATASTO FABBRICATI
Ufficio Provinciale di
Pordenone**

Comune di San Vito Al Tagliamento

Protocollo n. PN0023288 del 10/03/2017

Sezione: Foglio: 14 Particella: 269

Tipo Mappale n. del

Dimostrazione grafica dei subalterni

Scala 1 : 500

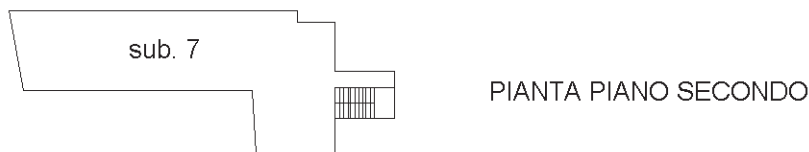
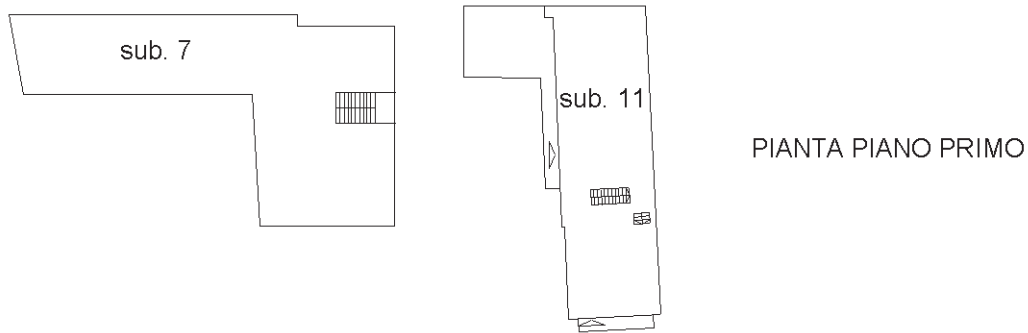
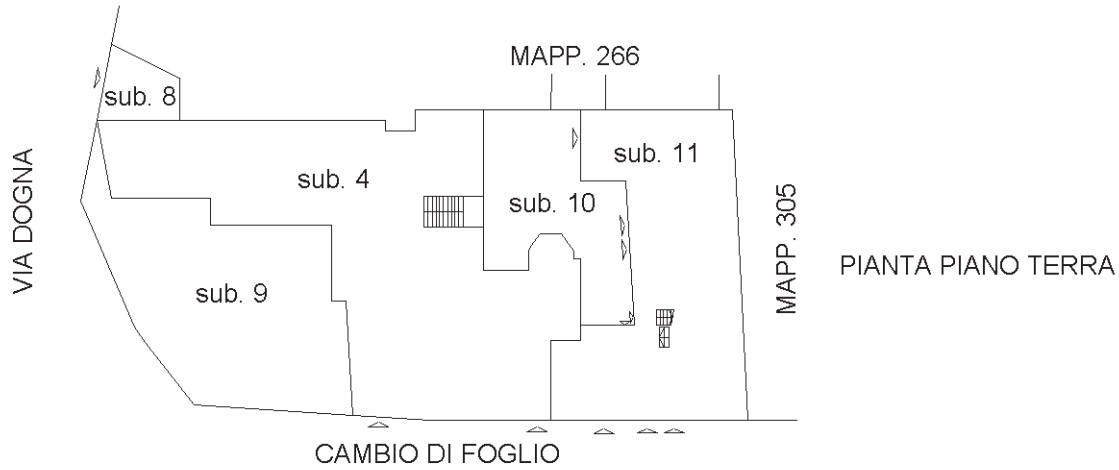

Ultima planimetria in atti

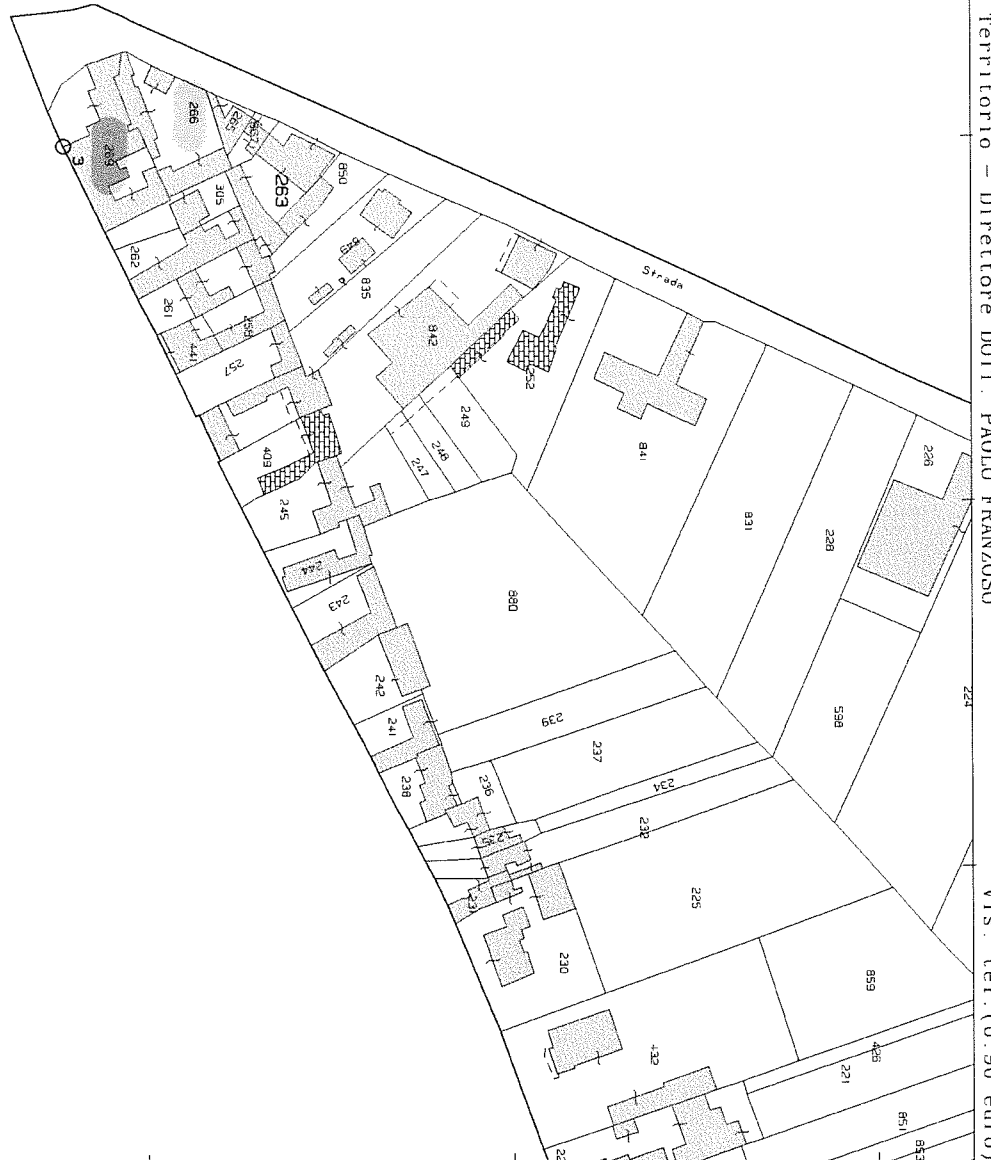

E=17100

I Particella: 263