

N=-6200

E=10000

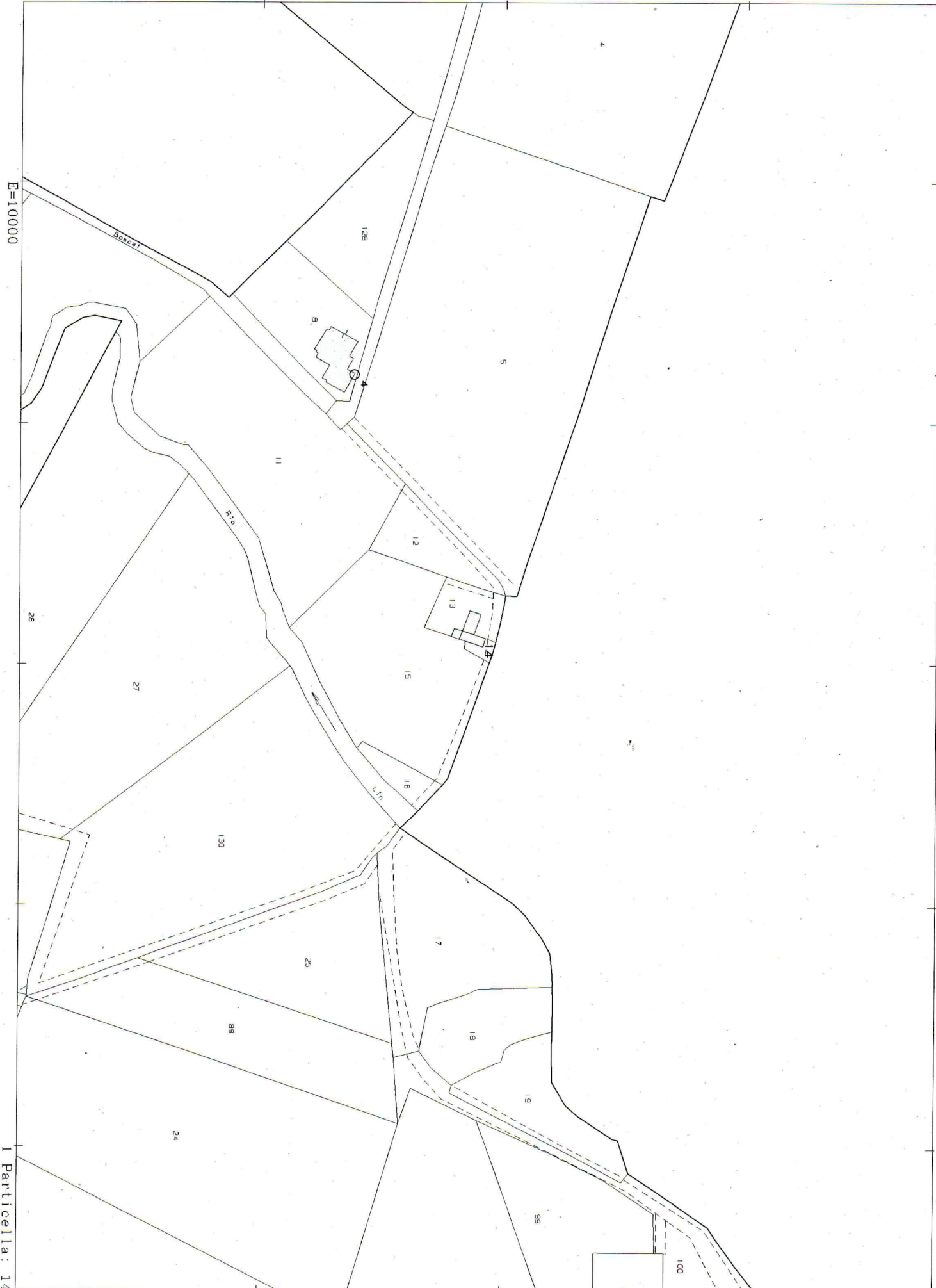

Comune: SAN VITO AL TAGLIAMENTO
 Foglio: 39
 Richiedente: BORTOLIN ROBERTO

Scala originale: 1:2000
 Dimensione cornice: 534.000 x 378.000 metri

20-Set-2018 8:49:9
 Prot. n. PN0079362/2018

1 Particella: 14

MODULARIO
F. rig. rend. 487



MINISTERO DELLE FINANZE
DIREZIONE GENERALE DEL CATASTO E DEI SS.TT.EE.
CATASTO EDILIZIO URBANO (RDL 13-4-1939, n. 652)

ALL 13
MOD. BN (C)
LIRE
250
CIV. C/1

Planimetria di u.i.u. in Comune di S.VITO AL TAGLIO via BOSCO

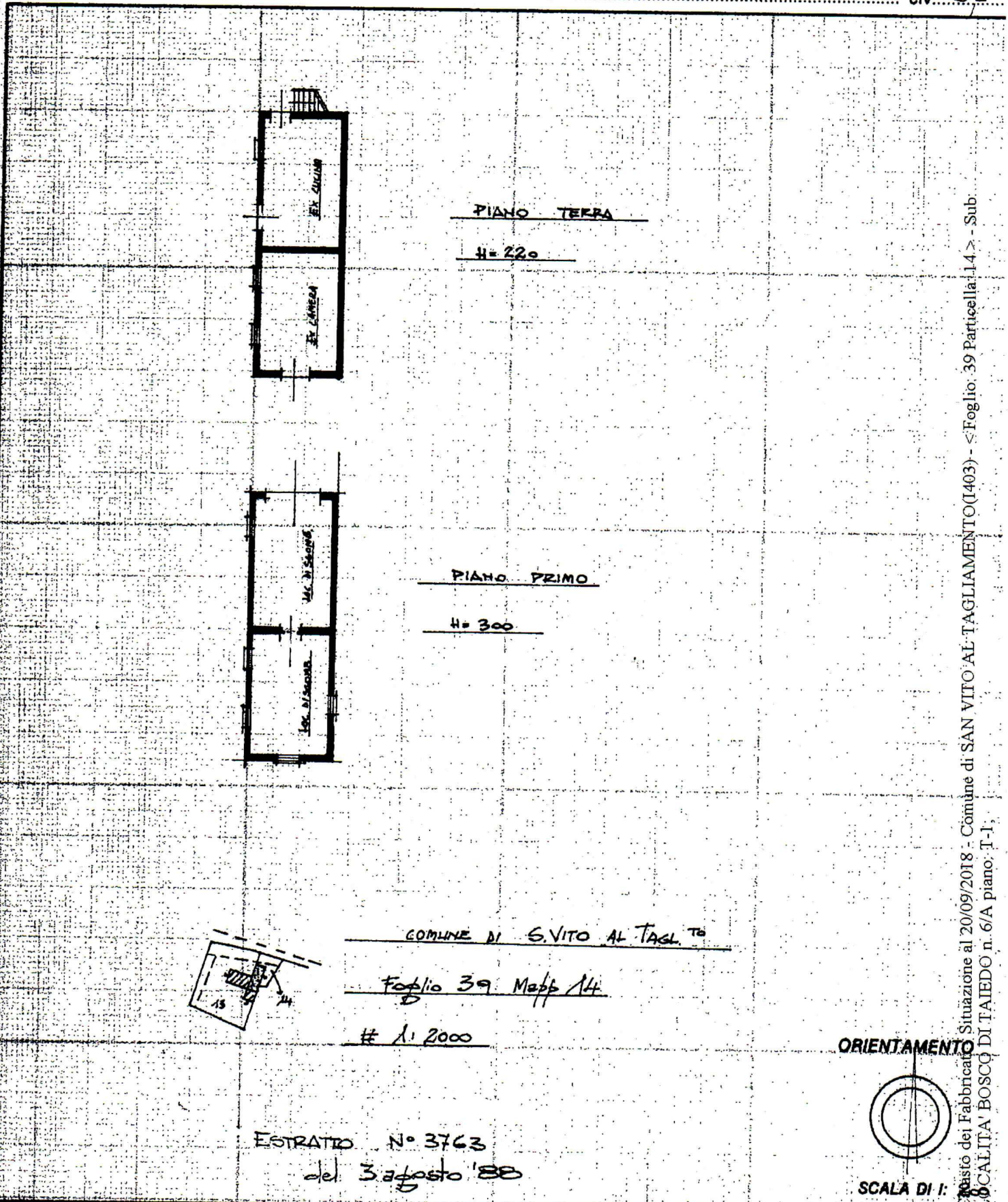

COMUNE DI S.VITO AL TAGLIO
Foglio 39 Mapp 14
1/2000

ESTRATTO N° 3763
del 3 agosto '88

ORIENTAMENTO

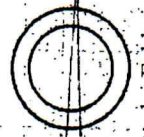

SCALA DI 1:

Dichiarazione di N.C.
Denuncia di variazione

Compilata dal Geom. [redacted]
(Titolo, cognome e nome)

RISERVATO ALL'UFFICIO

Data presentazione: 31/10/1988 - Data: 20/09/2018 - n. PN0079370 - Richiedente TRIBUNALE DI PORDENONE - Ultima Planimetria in atti
F. 35 - Formato di acq.: A4(2) - Scritto all'albo de...
F. 35 /

20/09/2018 - n. PN0079370 - Richiedente TRIBUNALE DI PORDENONE - Ultima Planimetria in atti
Scritto all'albo de...
della provincia di [redacted]



31/10/88
36511A

Comune di SAN VITO AL TAGLIAMENTO (1403) - Foglio 39 Particella 14 - Sub. LOCALITA' BOSCO DI TAIEDO n. 6/A piano: 1-1

