

MODULARIO
F. Cat. S. T. - 480

Mod. A (Nuovo Catasto Edilizio Urbano)

NUOVO CATASTO EDILIZIO URBANO

(R. DECRETO-LEGGE 13 APRILE 1959, N. 652)

Planimetria dell'immobile situato nel Comune di CERNUSCO S/NAV. Via PRIVATA DERIVANTE DA VIA TONALF. n. 15

Ditta XX

Allegata alla dichiarazione presentata all'Ufficio Tecnico Erariale di MILANO. Scheda N. XXXXXXXXXXXX

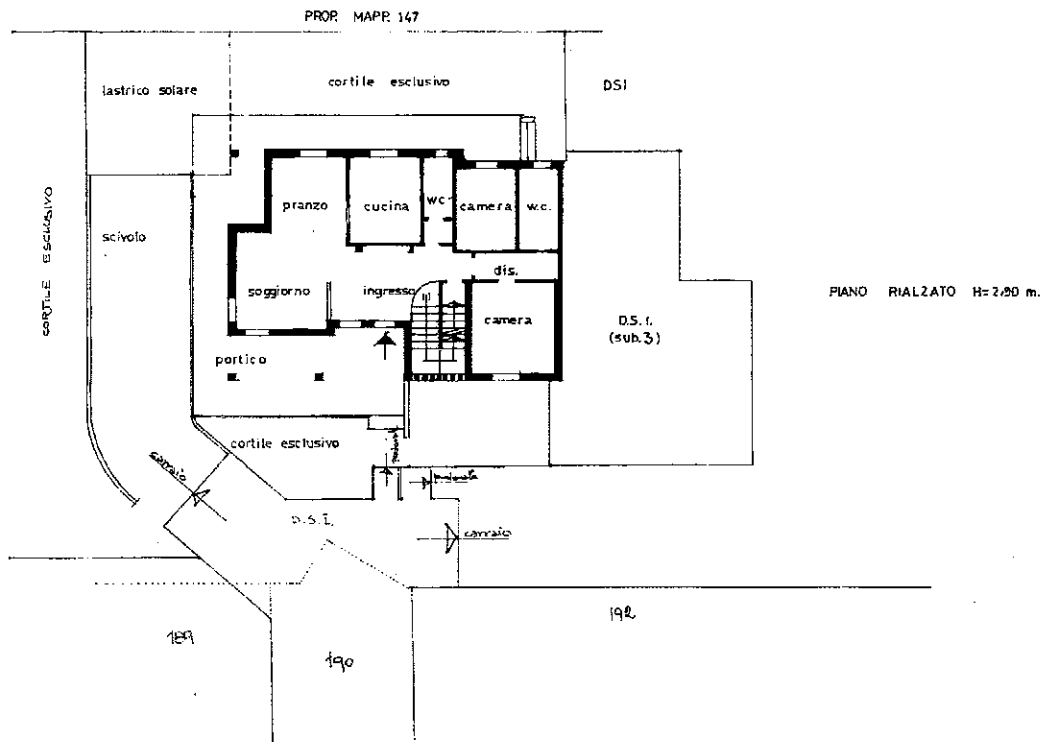

ORIENTAMENTO



SCALA DL1: 800

Spazio riservato per le annotazioni d'ufficio	DATI DEL CATASTO TERRENI DOVE È SORTA LA NUOVA COSTRUZIONE	
DATA	Numero della partita	Compilata dal _____ GEOMETRA _____ (Titolo, nome e cognome del tecnico)
PROT. N°	Sezione o Comune censuario	CHIARA _____ FRANCO _____
	Foglio	Iscritto all'Albo de _____ GEOMETRI _____
	Numero di mappa	della Provincia di _____ MILANO N° 5911.
	Subalterno	DATA 16/85
		Firma _____

Ultima planimetria in atti

Catasto dei Fabbricati - Situazione al 04/05/2021 - Comune di CERNUSCO SUL NAVIGLIO (C523) - Foglio: 11 - Particella: 148 - Subalterno: 2 - Firmato DA VA SIO/NANIE/ATEKBA GUSTERRONS E TeSp Da: INFOCERT FIRMA QUALIFICATA 2 Serial#: b8fb09



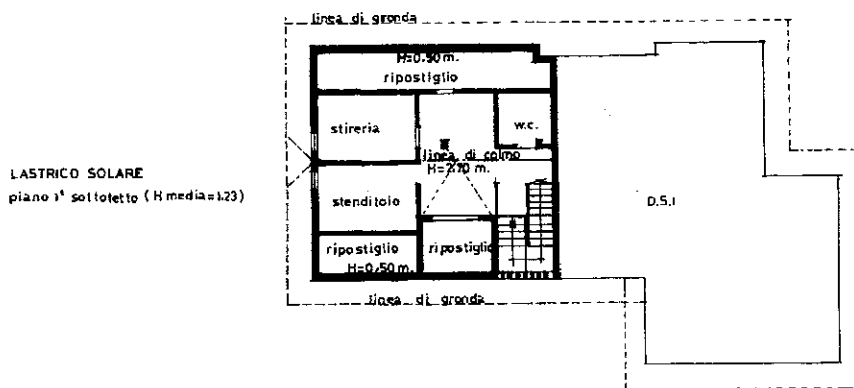
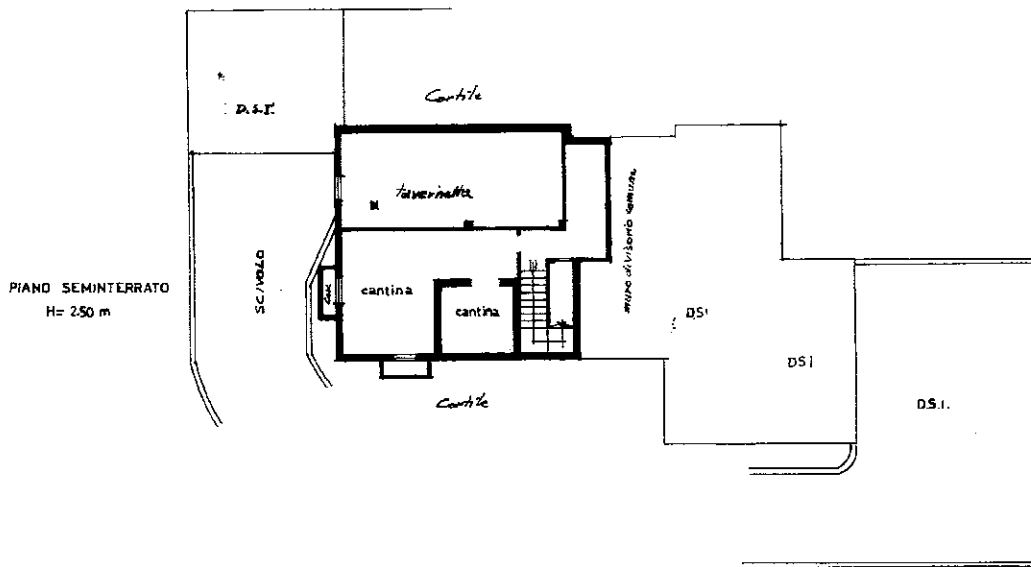

Ultima planimetria in atti

Foglio 01
Catasto dei Fabbricati - Situazione al 04/05/2021 - Comune di CERNUSCO SUL NAVIGLIO (C523) - Foglio: 11 - Particella: 148 - Subalterno: 22
Firmato DA:
Elettore DA: INFOCERT FIRMA QUALIFICATA 2 Serial#: 081b09



MODULARIO
F. - Cat. S.T. - 215

Mod. B (Nuovo Catasto Edilizio Urbano)

NUOVO CATASTO EDILIZIO URBANO

(R. DECRETO-LEGGE 13 APRILE 1976, N. 652)

Planimetria dell'immobile situato nel Comune di CERNUSCO S/NAV. Via PRATA, DEBIVANIE, DA VIA TONALE n° 15

Ditta [REDACTED]

Allegata alla dichiarazione presentata all'Ufficio Tecnico Erariale di MILANO. Scheda N.° [REDACTED]

SEMINTERRATO

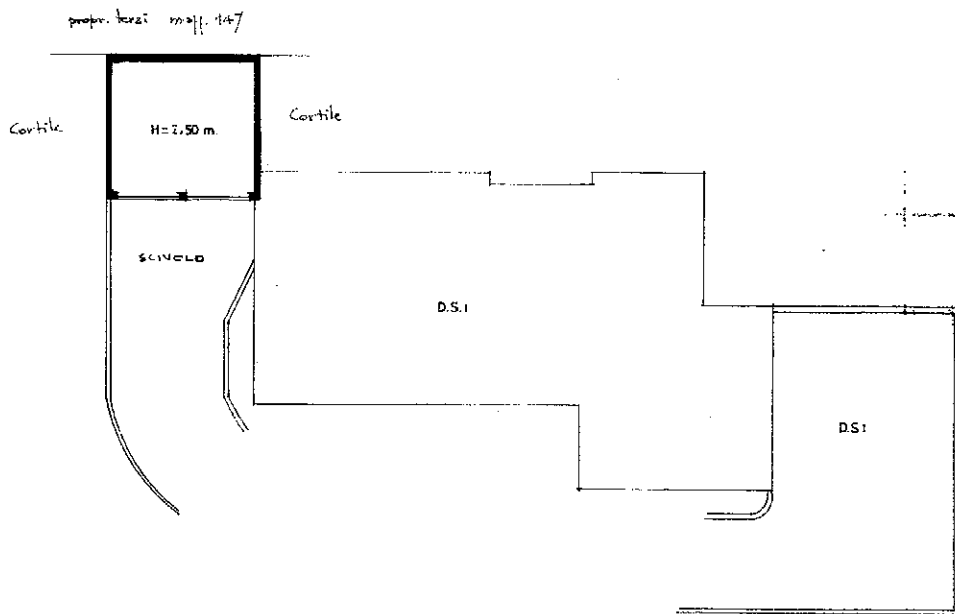

ORIENTAMENTO



SCALA 1:100

Spazio riservato per le annotazioni d'ufficio	DATI DEL CATASTO TERRENI DOVE È SORTA LA NUOVA COSTRUZIONE
DATA	Numero della partita
PROT. N°	Sezione o Comune censuato
	Foglio 11
	Numero di mappa 148
	Subalterno 4

Compilata dal GEOMETRA CHIARIA FRANCO

Isritto all'Albo de GEOMETRI della Provincia di MILANO N° 5911

DATA 16.05.86
Firma Franco Chiarina

ICA Bg.

Catasto dei Fabbricati - Situazione al 04/05/2021 - Comune di CERNUSCO SUL NAVIGLIO (C523) - Foglio: 11 - Particella: 148 - Subalterno 4
Firmato da FRANCESCO CHIARIA

Ultima planimetria in atti