

**Agenzia del Territorio
CATASTO FABBRICATI
Ufficio Provinciale di
Milano**

Dichiarazione protocollo n. MI0697569 del 28/08/2008

Planimetria di u.i.u. in Comune di Pozzo D'adda

Via Taviani Paolo Emilio

civ. 5

Identificativi Catastali:

Sezione:
Foglio: 3
Particella: 737
Subalterno: 3

Compilata da:
Volpi Carlo

Iscritto all'albo:
Geometri

Prov. Milano

N. 9408

Scheda n. 1 Scala 1:200

proprietà al mapp. 424

PIANO TERRENO
H.= 2,70

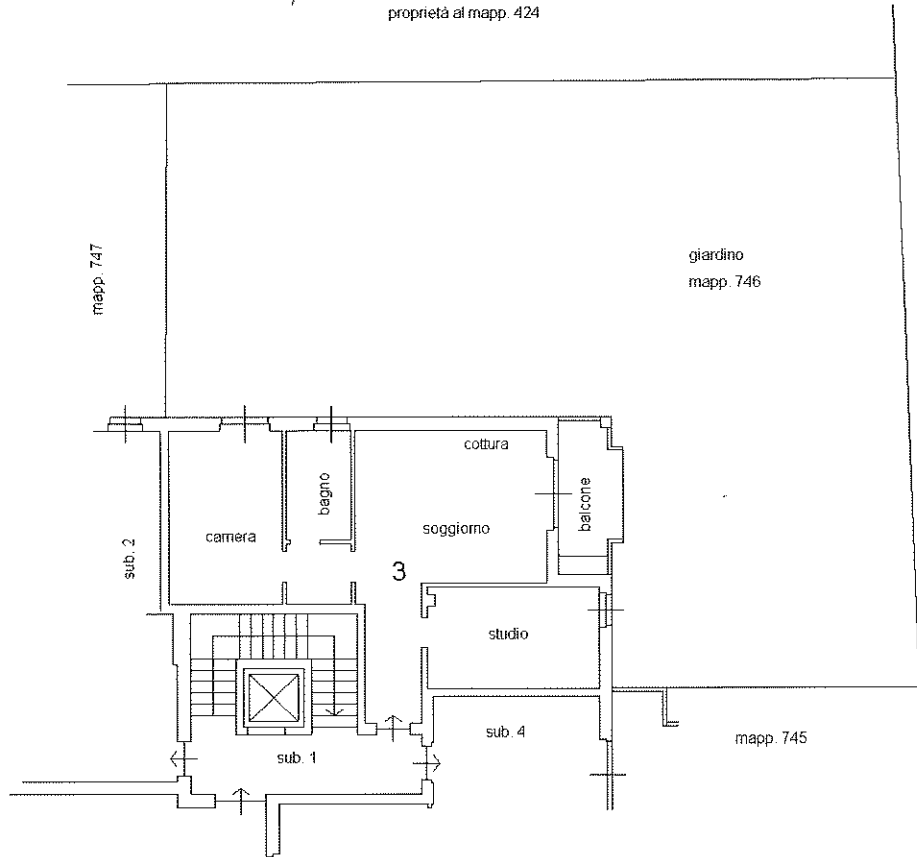

PIANO INTERRATO
H.= 2,50

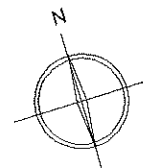
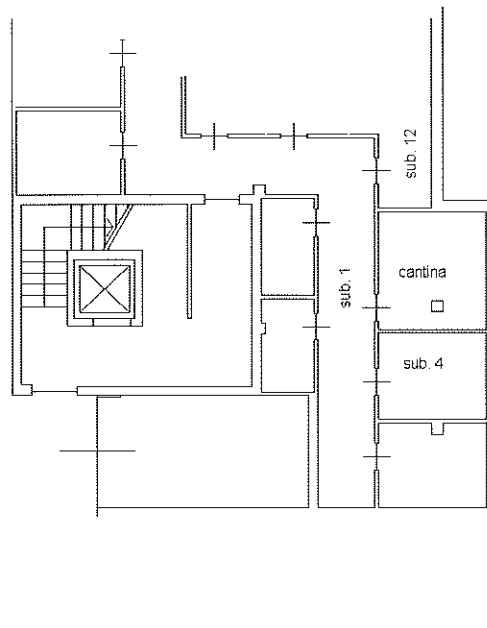

Catasto dei Fabbricati - Situazione al 30/08/2021 - Comune di POZZO D'ADDA (G955) - < Foglio: 3 - Particella: 737 - Subalterno: 3 >
VIA D. TAVIANI PAOLO EMILIO, 5 - 20080 POZZO D'ADDA (MI) - C.A.T. 01

Ultima planimetria in atti

Data: 30/08/2021 - n. T122441 - Richiedente: BDGBBR59R66F205G

Totale schede: 1 - Formato di acquisizione: A4(210x297) - Formato stampa richiesto: A4(210x297)