

MODULARIO
F. - Prot. S. T. - 481



MINISTERO DELLE FINANZE
DIREZIONE GENERALE DEL CATASTO E DEI SERVIZI TECNICI ERARIALI

MOD. B (Nuovo Catasto Edilizio Urbano)

Lire
20

NUOVO CATASTO EDILIZIO URBANO

(R. DECRETO-LEGGE 13 APRILE 1939, N. 632)

Planimetria dell'immobile situato nel Comune di Arlnno Via Meda
Ditta fontione INA Casa Via Biscolati 21 Roma
Allegata alla dichiarazione presentata all'Ufficio Tecnico Erariale di Milano

Scheda n° 153055

Piano Secondo

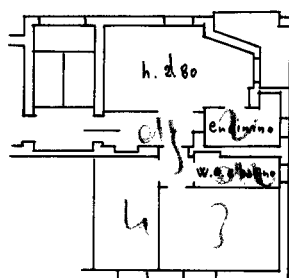

Piano Cantina

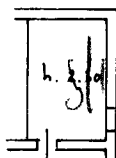

ORIENTAMENTO

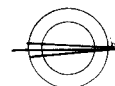

NB. Tutte le coerenze sono Propri. INA Casa.

SCALA DI 1: 200

SPAZIO RISERVATO PER LE ANNOTAZIONI D'UFFICIO

DATA
PROT. N°

M7

5

21-10-57

Compilata dal

P.E. Pietro Pimpinelli

Iscritto all'Albo de i Periti
della Provincia di Milano

DATA 30 IX 57

Firma: *[Signature]*

ISTITUTO POLIGRAFICO DELLO STATO

Catasto dei Fabbricati - Situazione al 17/09/2018 - Comune di ARLUNO (A413) - < Foglio: 11 - Particella: 783 - Subalterno: 5 >
VIA MEDA n. 2/5 piano: 2° S1 scala: 1.

Ultima planimetria in atti