

**Agenzia del Territorio
CATASTO FABBRICATI
Ufficio Provinciale di
Milano**

Dichiarazione protocollo n. MI0208309 del 09/03/2007

Planimetria di u.i.u. in Comune di Pioltello

Via Pisa

civ. 23

Identificativi Catastali:

Sezione:
Foglio: 6
Particella: 884
Subalterno: 5

Compilata da:
Terzini Emanuela

Iscritto all'albo:
Architetti

Prov. Milano

N. 13324

Scheda n. 1

Scala 1:200

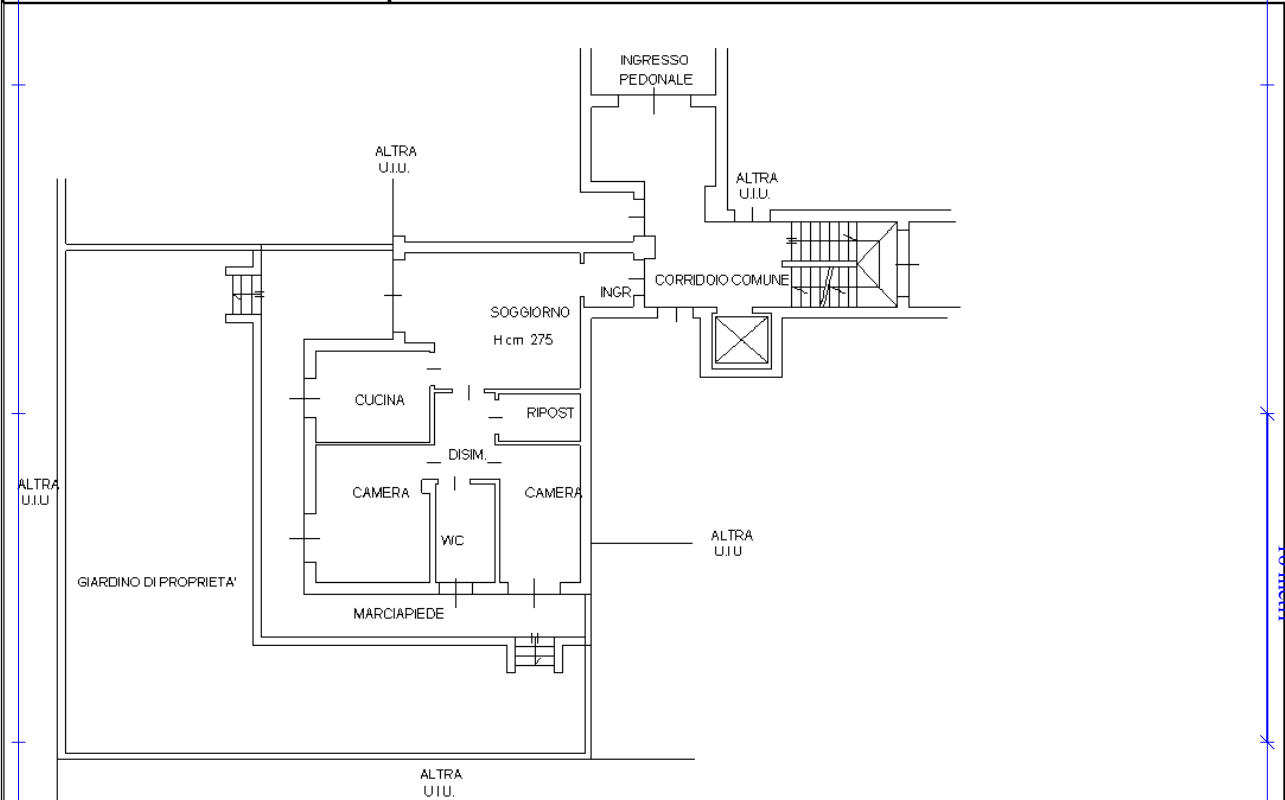

PIANO TERRA

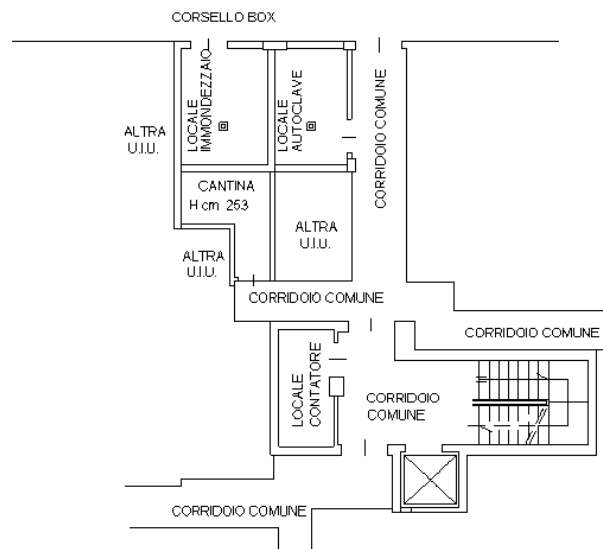

PIANO INTERRATO



Ultima planimetria in atti

