

MODULARIO  
F. rig. rend. 487



MINISTERO DELLE FINANZE  
DIREZIONE GENERALE DEL CATASTO E DEI SS.TT.EE.  
**CATASTO EDILIZIO URBANO** (RDL 13-4-1939, n. 652)

Planimetria di u.i.u. in Comune di MILANO via MOMIGLIANO civ. 2

### PIANO SEMINTERRATO

q. mt 3.10

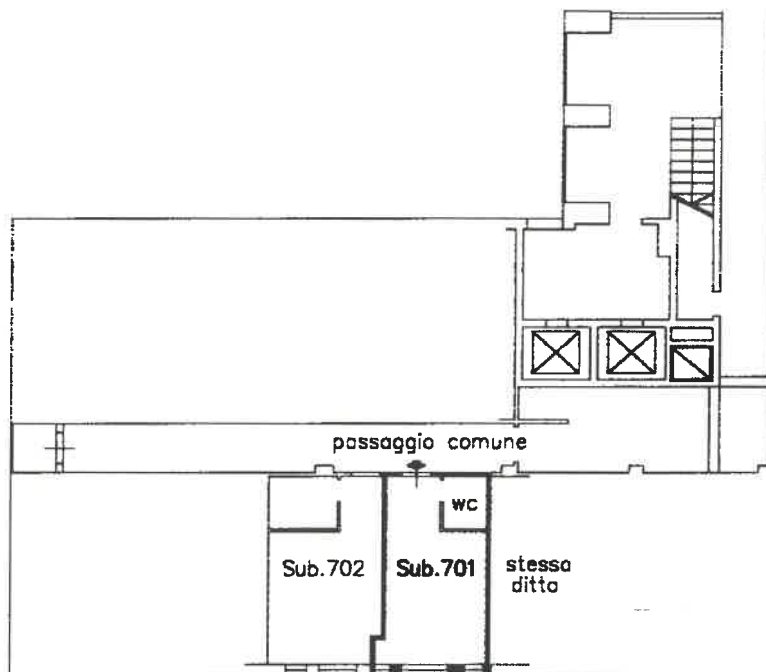

VIA BARRILI



00727768

ORIENTAMENTO



SCALA DI 1:200

Dichiarazione di N.C.   
Denuncia di variazione

Compilata dal Geom. MERCURI EUGENIO  
(Titolo, cognome e nome)

RISERVATO ALL'UFFICIO

Ultima planimetria in atti  
Data presentazione: 16/02/2000 - Data di acquisizione: 10.02.2000  
Totale schede: 250 - Formato di acquisizione: A4(210x297) - Formato stampa richiesto: A4(210x297)

iscritto all'albo dei geometri  
Nome Richiedente: Mercuri Eugenio  
data 10.02.2000 Firma Mercuri Eugenio

Catasto del Comune di MILANO (F205) - Foglio: 580 - Particella: 230 - Subalterno: 701 >  
VIA BARRILI MOMIGLIANO n. 2 piano: S1;