[redacted]

MODULARIO
F. - rig. rend. - 497

MOD. B (*Nuovo Catasto Edilizio Urbano*)

Lire 200

MINISTERO DELLE FINANZE
DIREZIONE GENERALE DEL CATASTO E DEI SERVIZI TECNICI ERARIALI

NUOVO CATASTO EDILIZIO URBANO

(R. DECRETO-LEGGE 13 APRILE 1939, N. 652)

Planimetria dell'immobile situato nel Comune di BRUGNERA *Via* SANTISSIMA TRINITA'

Ditta [redacted]

Allegata alla dichiarazione presentata all'Ufficio Tecnico Erariale di PORDENONE

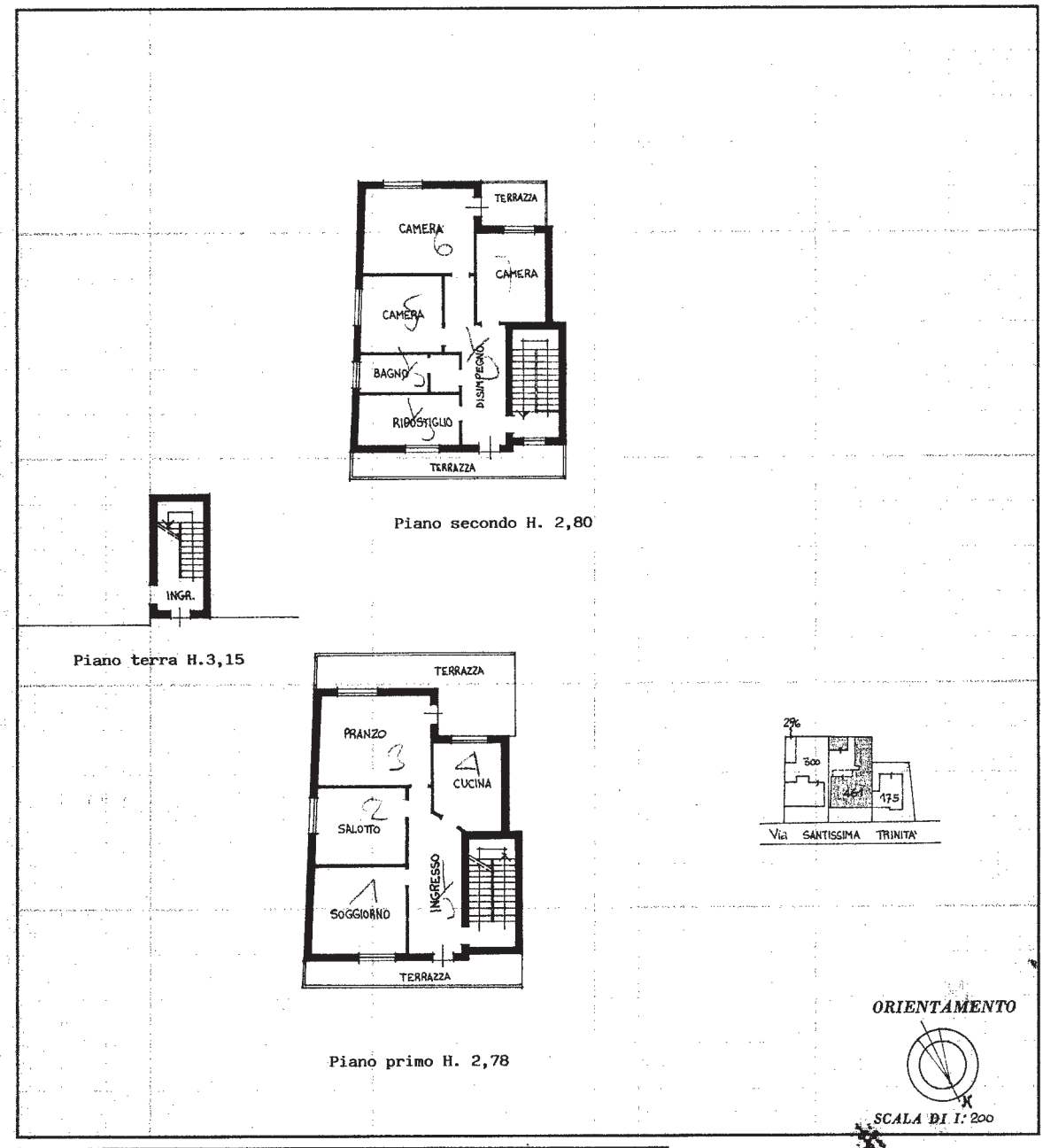

SPAZIO RISERVATO PER LE ANNOTAZIONI D'UFFICIO

DATA

PROT. N° 1168/3

PARTITA	FOGLIO 23
BUSTA	MAPP. 461
CATEG.	SUB 2

Compilata dal Geometra
(Titolo, nome e cognome del tecnico)
[redacted]

Iscritto all'Albo de [redacted]
della Provincia di [redacted]
DATA [redacted]
Firma [redacted]

PORDENONE

I.P.Z.S. - OFFICINA C.V. - ROMA

Ultima planimetria in atti

Data presentazione:07/04/1984 - Data: 05/03/2020 - n. T145743 - Richiedente: [redacted]

Catasto dei Fabbricati - Situazione al 05/03/2020 - Comune di BRUGNERA (B215) - < Foglio: 23 - Particella: 461 - Subalterno: 2 >
VIA SANTISSIMA TRINITA' n. 134 piano: 1-2;

10 metri