Agenzia del Territorio
CATASTO FABBRICATI
Ufficio Provinciale di
Pordenone

Dichiarazione protocollo n. PN0060322 del 07/05/2004

Planimetria di u.i.u. in Comune di Brugnera

Via U.santarelli civ.

Identificativi Catastali:
Sezione:
Foglio: 25
Particella: 1088
Subalterno:

Compilata da:
[redacted]
Iscritto all'albo:
[redacted]
Prov. [redacted] N. [redacted]

Scheda n. 1 Scala 1:200

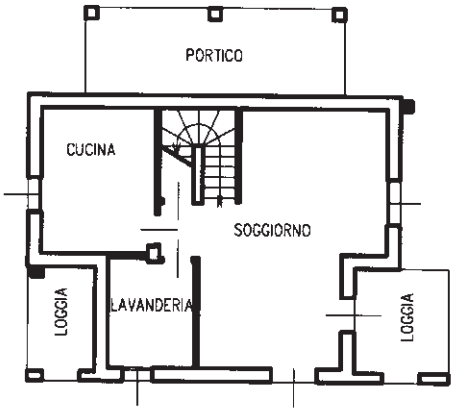

PIANTA PIANO TERRA
CON ANNESSA CORTE
h=260 cm.

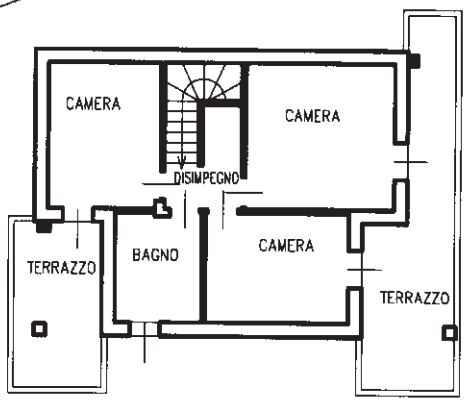

PIANTA PIANO PRIMO
h=260 cm.

10 mm

Catasto dei Fabbricati - Situazione al 05/03/2020 - Comune di BRUGNERA (B215) - < Foglio: 25 - Particella: 1088 - Subalterno: 0 >
VIA UMBERTO SANTARELLI piano: T-1;

Ultima planimetria in atti