



N=1000

E=-900

Comune: PORCIA
 Foglio: 3
 Scala originale: 1:2000
 Dimensione cornice: 534.000 x 378.000 metri
 24-Mag-2019 18:28:31
 Prot. n. T283543/2019

1 Particella: 2356

ELABORATO PLANIMETRICO

Compilato da:
Busetto Remo

Iscritto all'albo:
Geometri

Prov. Treviso N. 1533

Agenzia del Territorio
CATASTO FABBRICATI
Ufficio Provinciale di
Pordenone

Comune di Porcia Protocollo n. PN0064455 del 25/05/2005
Sezione: Foglio: 3 Particella: 2356 Tipo Mappale n. 58070 del 12/05/2005

Dimostrazione grafica dei subalterni Scala 1 : 500

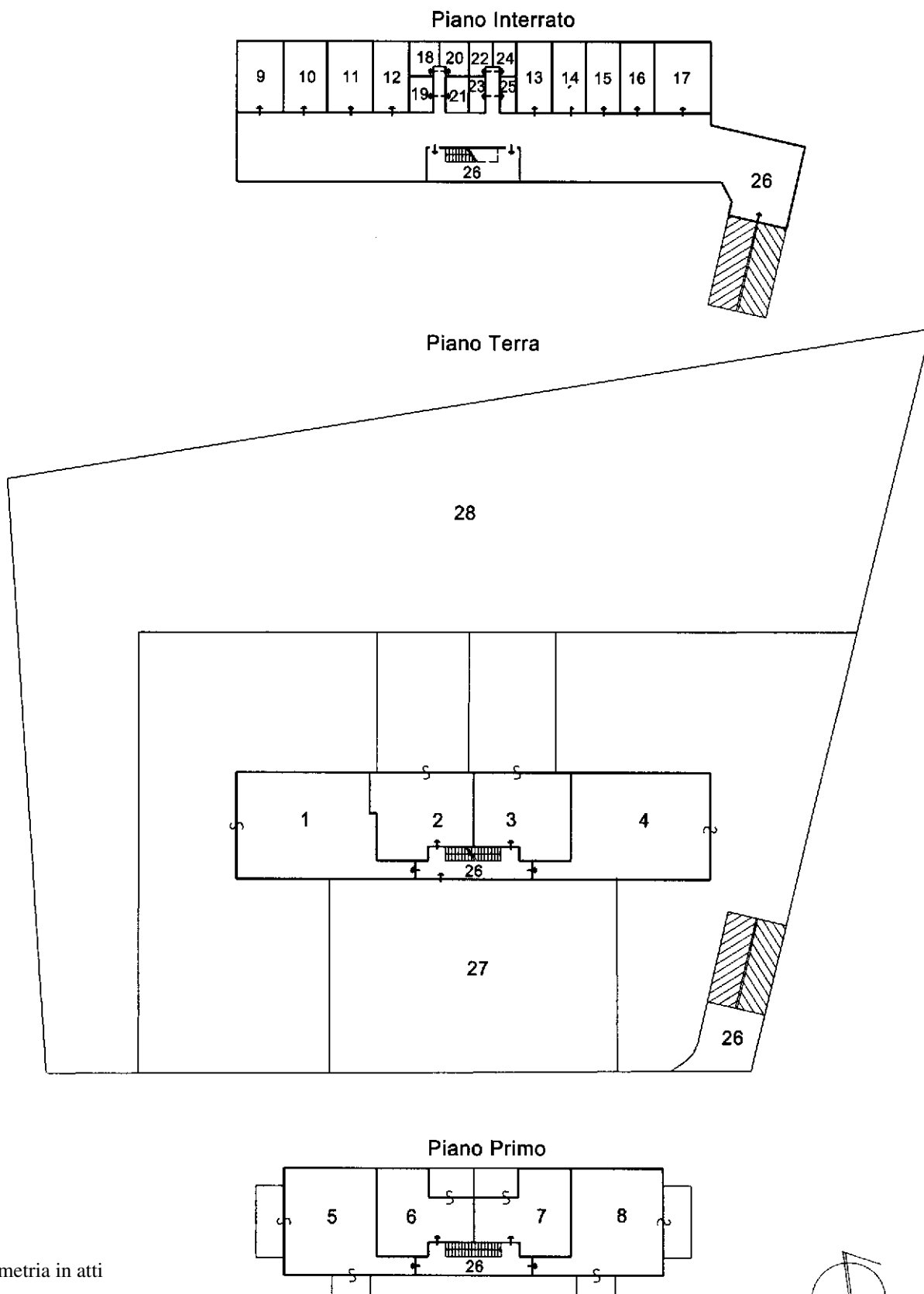

Ultima planimetria in atti

**Agenzia del Territorio
CATASTO FABBRICATI
Ufficio Provinciale di
Pordenone**

Dichiarazione protocollo n. PN0064455 del 25/05/2005

Planimetria di u.i.u. in Comune di Porcia

Via Ellero

civ.

Identificativi Catastali:

Sezione:

Foglio: 3

Particella: 2356

Subalterno: 9

Compilata da:

Busetto Remo

Iscritto all'albo:
Geometri

Prov. Treviso

N. 1533

Scheda n. 1

Scala 1:200

PIANO INTERRATO h247

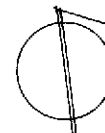
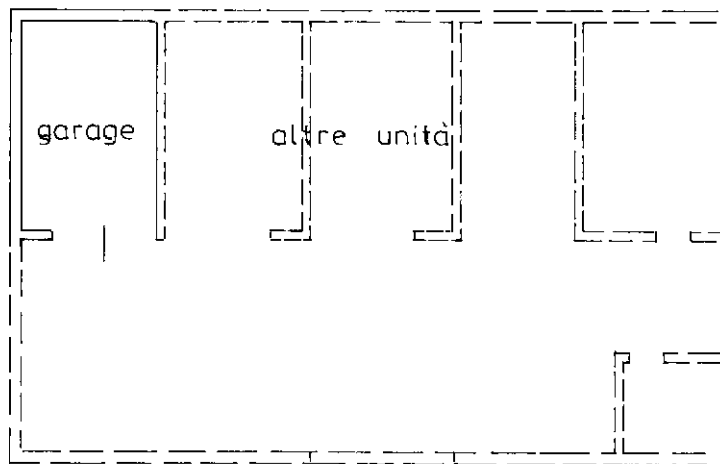

Catasto dei Fabbricati - Situazione al 24/05/2019 - Comune di PORCIA (G886) - < Foglio: 3 - Particella: 2356 - Subalterno: 9 >
VIA ELLERO P. n. 7 piano: SI;

Ultima planimetria in atti

**Agenzia del Territorio
CATASTO FABBRICATI
Ufficio Provinciale di
Pordenone**

Dichiarazione protocollo n. PN0064455 del 25/05/2005

Planimetria di u.i.u. in Comune di Porcia

Via Ellero

civ.

Identificativi Catastali:

Sezione:

Foglio: 3

Particella: 2356

Subalterno: 20

Compilata da:

Busetto Remo

Iscritto all'albo:

Geometri

Prov. Treviso

N. 1533

Scheda n. 1

Scala 1:200

PIANO INTERRATO h. 2,45

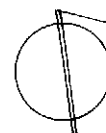
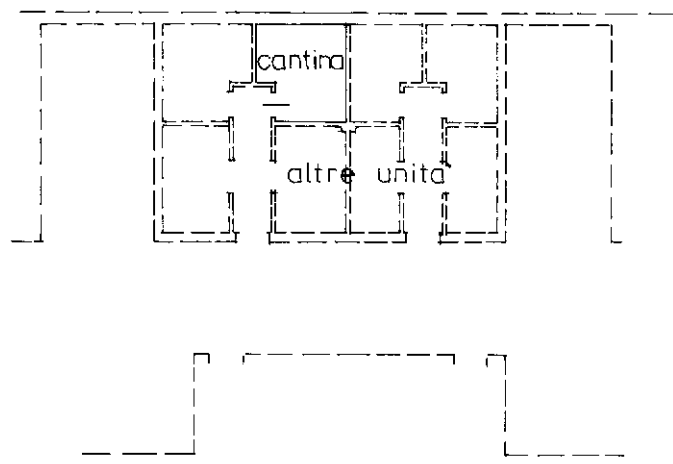

Catasto dei Fabbricati - Situazione al 24/05/2019 - Comune di PORCIA (G886) - < Foglio: 3 - Particella: 2356 - Subalterno: 20 >
VIA ELLERO P. n. 7 piano: SI;

Ultima planimetria in atti

ELABORATO PLANIMETRICO

Compilato da:
Bertolin Alessandra

Iscritto all'albo:
Geometri

Prov. Pordenone N. 1200

**Agenzia del Territorio
CATASTO FABBRICATI
Ufficio Provinciale di
Pordenone**

Comune di Casarsa Della Delizia

Sezione: Foglio: 6 Particella: 757

Protocollo n. PN0049507 del 29/02/2008

Tipo Mappale n. del

Dimostrazione grafica dei subalterni

Scala 1 : 500

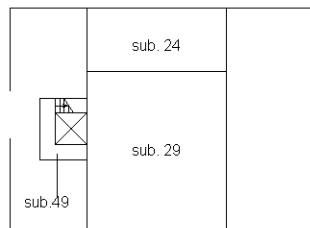

PIANO INTERRATO

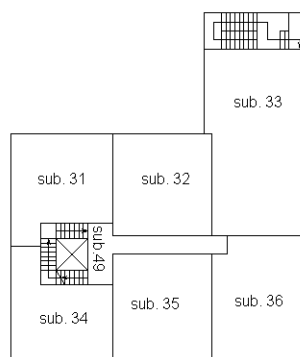

PIANO PRIMO

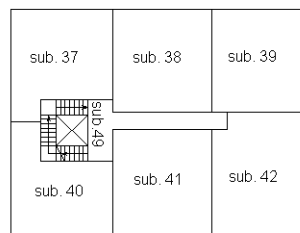

PIANO SECONDO

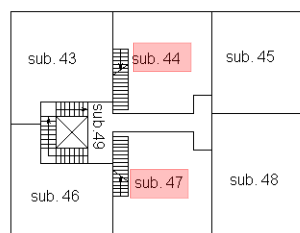

PIANO TERZO

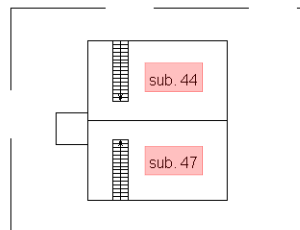

PIANO QUARTO

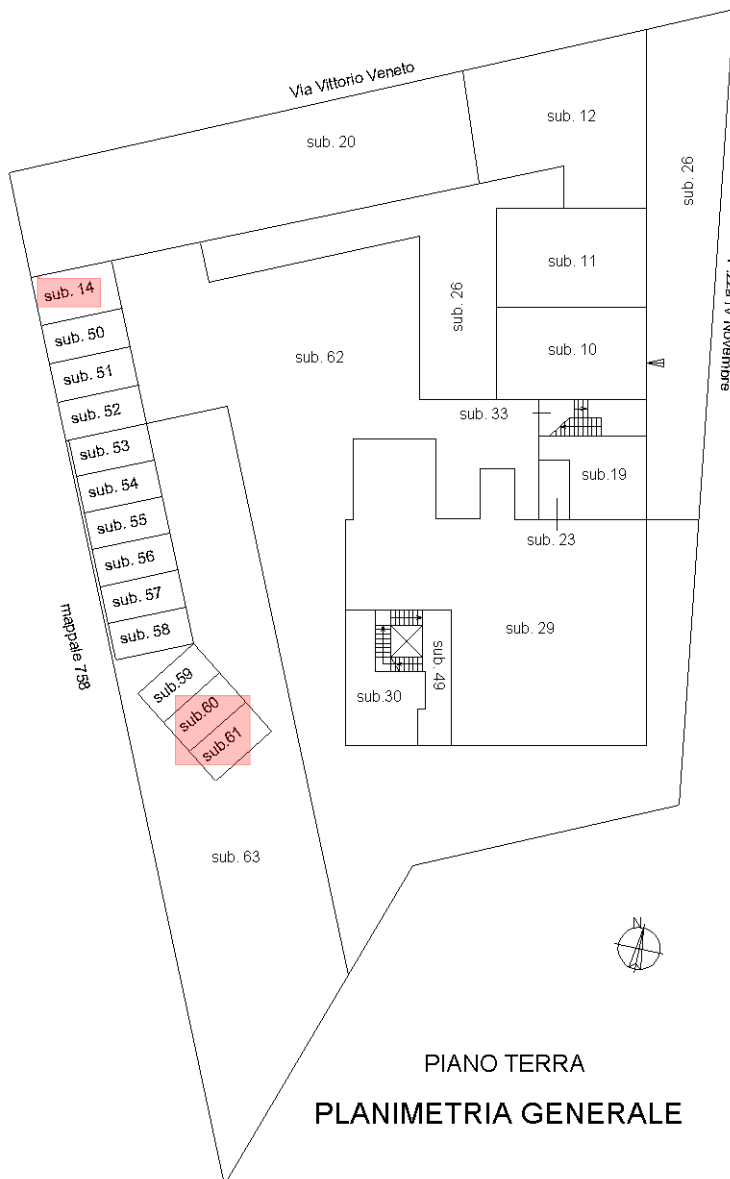

PIANO TERRA
PLANIMETRIA GENERALE

Catasto dei Fabbricati - Situazione al 24/05/2019 - Comune di CASARSA DELLA DELIZIA (B940) - < Foglio: 6 - Particella: 757 - Elaborato planimetrico >

Ultima planimetria in atti

**Agenzia del Territorio
CATASTO FABBRICATI
Ufficio Provinciale di
Pordenone**

Dichiarazione protocollo n. PN0033823 del 15/03/2004
Planimetria di u.i.u. in Comune di Casarsa Della Delizia
P.zza Iv Novembre civ.

Identificativi Catastali:
Sezione:
Foglio: 6
Particella: 757
Subalterno: 44

Compilata da:
Fracassi Claudio
Iscritto all'albo:
Geometri
Prov. Treviso N. 1344

Scheda n. 1 Scala 1:200

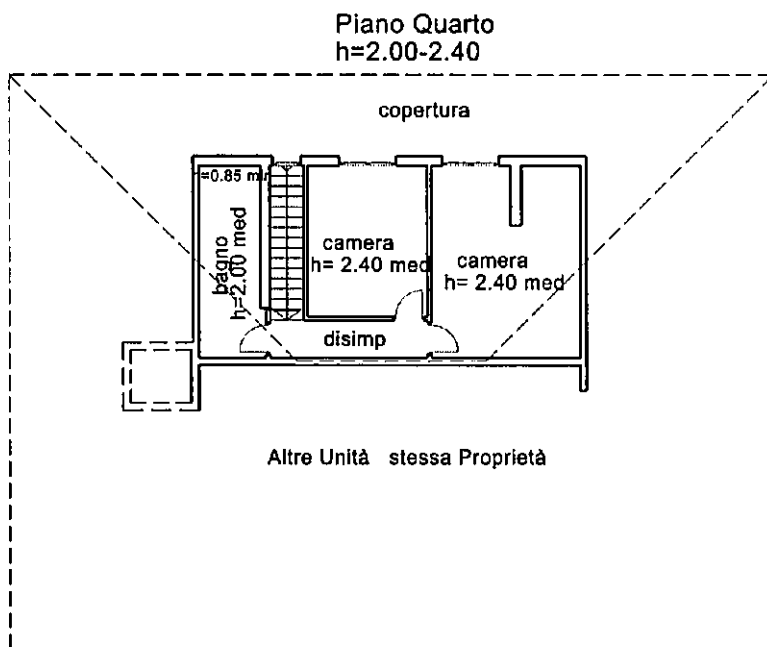
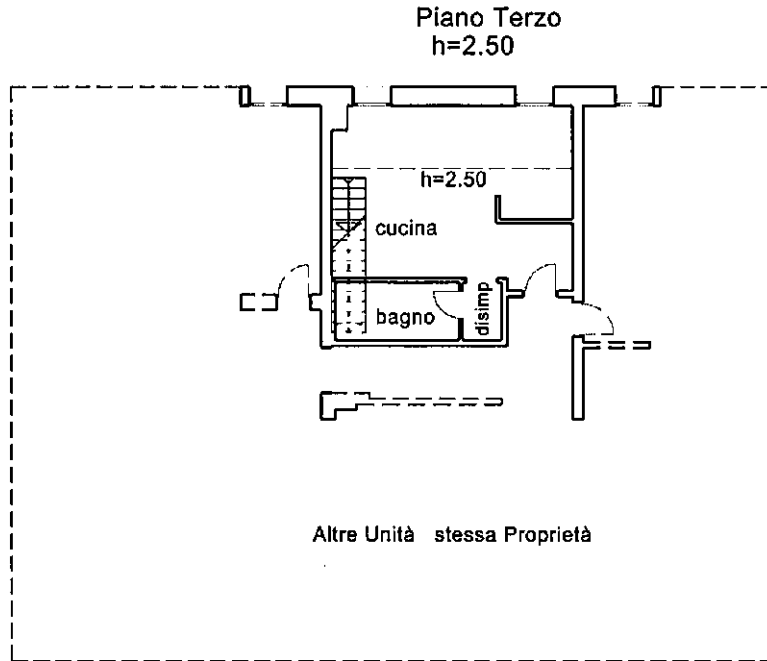

Ultima planimetria in atti

**Agenzia del Territorio
CATASTO FABBRICATI
Ufficio Provinciale di
Pordenone**

Dichiarazione protocollo n. PN0151486 del 01/12/2004

Planimetria di u.i.u. in Comune di Casarsa Della Delizia

P.zza Iv Novembre

civ.

Identificativi Catastali:

Sezione:
Foglio: 6
Particella: 757
Subalterno: 60

Compilata da:
Fracassi Claudio
Iscritto all'albo:
Geometri

Prov. Treviso

N. 1344

Scheda n. 1

Scala 1:200

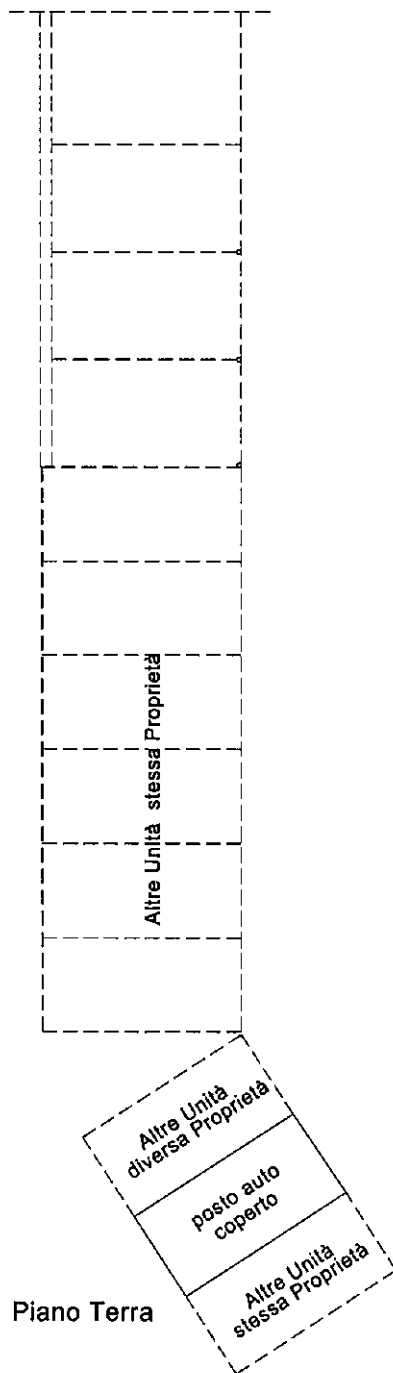

Catasto dei Fabbricati - Situazione al 24/05/2019 - Comune di CASARSA DELLA DELIZIA (B940) - < Foglio: 6 - Particella: 757 - Subalterno: 60 >
PIAZZA QUATTRO NOVEMBRE piano: T;

Ultima planimetria in atti

MODULARIO
F. n. reg. rend. 488



MINISTERO DELLE FINANZE

Mod. A (Nuovo Catasto Edilizio Urbano)

DIREZIONE GENERALE DEL CATASTO E DEI SERVIZI TECNICI ERARIALI

Lire
300

NUOVO CATASTO EDILIZIO URBANO

(R. DECRETO-LEGGE 13 APRILE 1939, N. 652)

Planimetria dell'immobile situato nel Comune di Casarsa Via Piazzale N. NOVEMBRE, 12

Ditt.

Allegata alla dichiarazione presentata all'Ufficio Tecnico Erariale di Pordenone

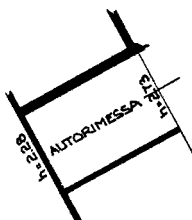

PIANTA PIANO TERRA

COMUNE DI CASARSA
ESTRATTO DI MAPPA
FOGLIO 6 mapp 757
PLANIMETRIA 1:2000

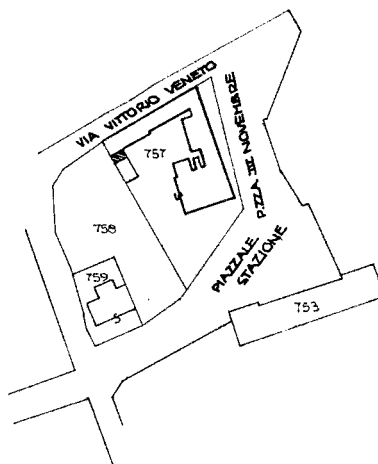

ORIENTAMENTO



SCALA DI 1:200

SPAZIO RISERVATO PER LE ANNOTAZIONI D'UFFICIO

DATA
PROT. N°

5626A

Partita 162
Foglio 6
Mapp 757
Sub. 14

Compilata dal Geometra

Iscritto all'Albo dei Geometri
della Provincia di Pordenone

DATA 07.08.87

Firma: Silvan Pgn



Ultima planimetria in atti

Catasto dei Fabbricati - Situazione al 24/05/2019 - Comune di CASARSA DELLA DELIZIA (B940) - Foglio: 6 - Particella: 757 - Subalterno: 14 >
PIAZZA QUATTRO NOVEMBRE n. 78 piano: T;

**Agenzia del Territorio
CATASTO FABBRICATI
Ufficio Provinciale di
Pordenone**

Dichiarazione protocollo n. PN0033823 del 15/03/2004
Planimetria di u.i.u. in Comune di Casarsa Della Delizia
P.zza Iv Novembre civ.

Identificativi Catastali:
Sezione:
Foglio: 6
Particella: 757
Subalterno: 47

Compilata da:
Fracassi Claudio
Iscritto all'albo:
Geometri
Prov. Treviso N. 1344

Scheda n. 1 Scala 1:200

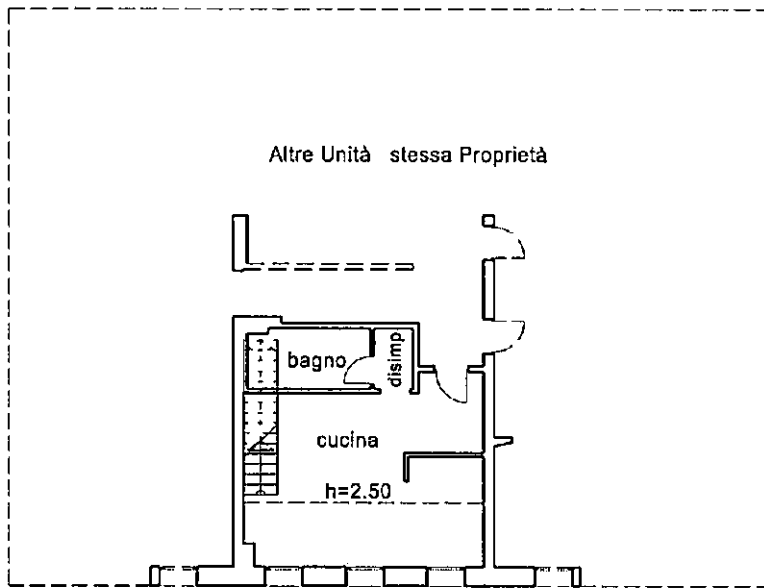

Piano Terzo
h=2.50

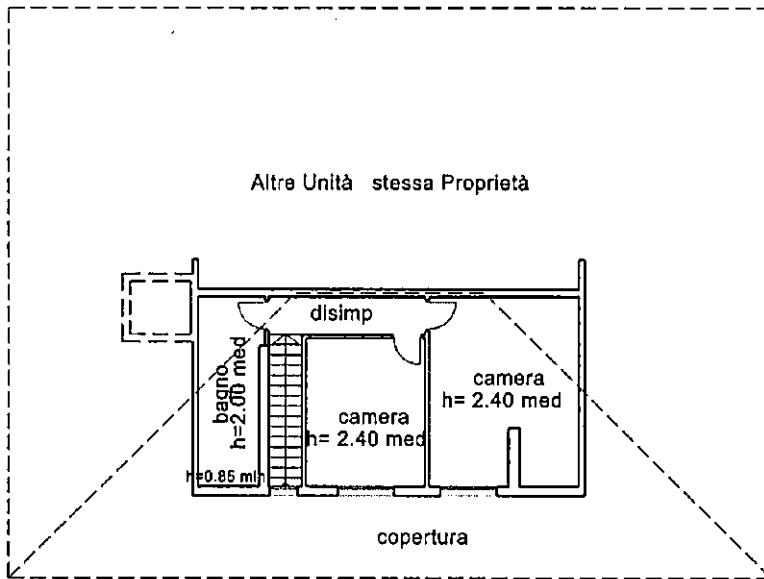

Piano Quarto
h=2.00-2.40

Ultima planimetria in atti

**Agenzia del Territorio
CATASTO FABBRICATI
Ufficio Provinciale di
Pordenone**

Dichiarazione protocollo n. PN0151486 del 01/12/2004
Planimetria di u.i.u. in Comune di Casarsa Della Delizia
P.zza Iv Novembre civ.

Identificativi Catastali:

Sezione:
Foglio: 6
Particella: 757
Subalterno: 61

Compilata da:
Fracassi Claudio
Iscritto all'albo:
Geometri

Prov. Treviso N. 1344

Scheda n. 1 Scala 1:200

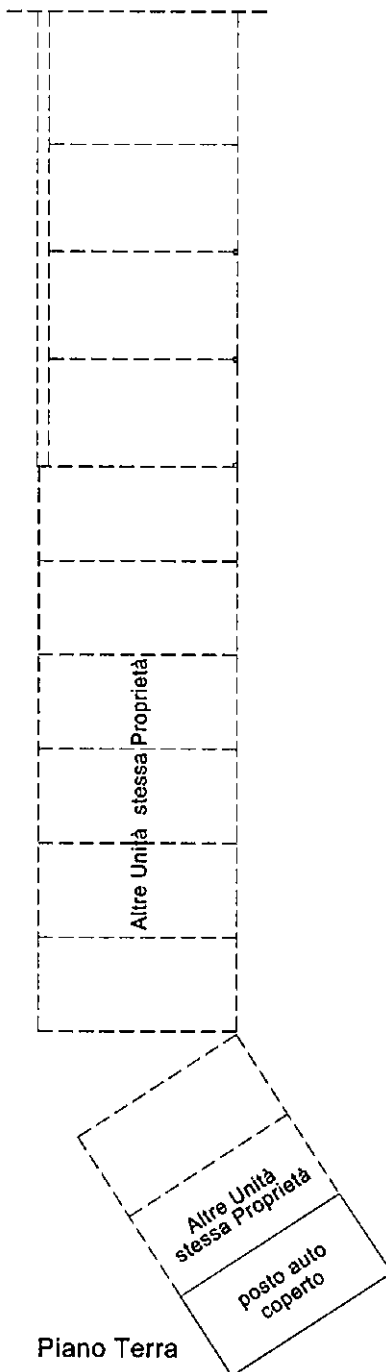

Catasto dei Fabbricati - Situazione al 24/05/2019 - Comune di CASARSA DELLA DELIZIA (B940) - < Foglio: 6 - Particella: 757 - Subalterno: 61 >
PIAZZA QUATTRO NOVEMBRE piano: T;

Ultima planimetria in atti