

MODULARIO  
F. 109, rev. 098



MINISTERO DELLE FINANZE  
DIREZIONE GENERALE DEL CATASTO E DEI SS.TT.EE.  
**CATASTO EDILIZIO URBANO** (RDL 13-4-1939, n. 652)

MOD. 109 (CEU)  
LIRE  
400

Planimetria di u.i.u. in Comune di...CANEVA..... via .....MAZZINI..... CIV.....

PIANTA PIANO INTERRATO

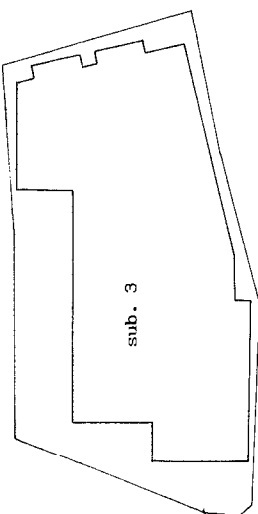

sub. 3

PIANTA PIANO PRIMO

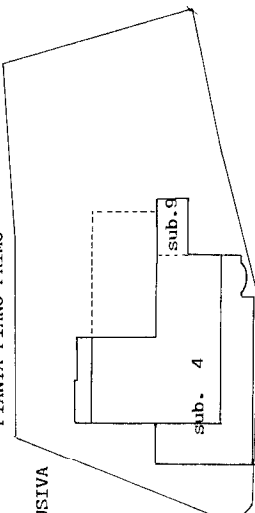

sub. 4

sub. 9

PIANTA PIANO PRIMO

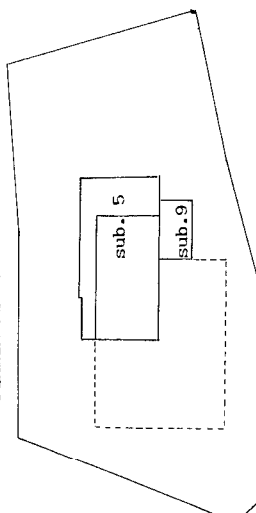

sub. 5

sub. 9

PIANTA PIANO SECONDO

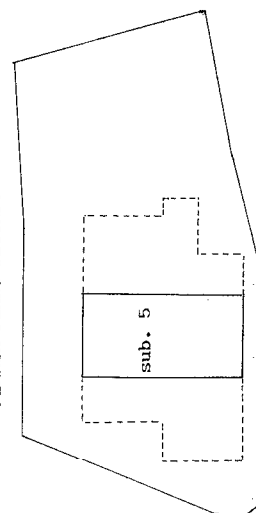

sub. 5

ELABORATO PLANIMETRICO

Proprietà Varnier

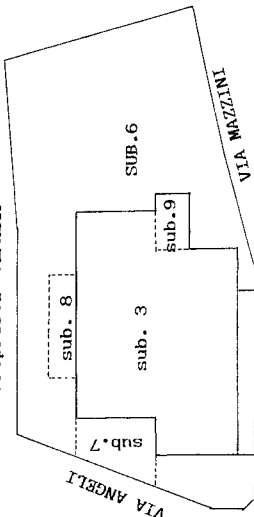

sub. 7

sub. 8

sub. 3

sub. 6

sub. 9

VIA ANGELE

VIA MAZZINI

PIANTA PIANO TERRA

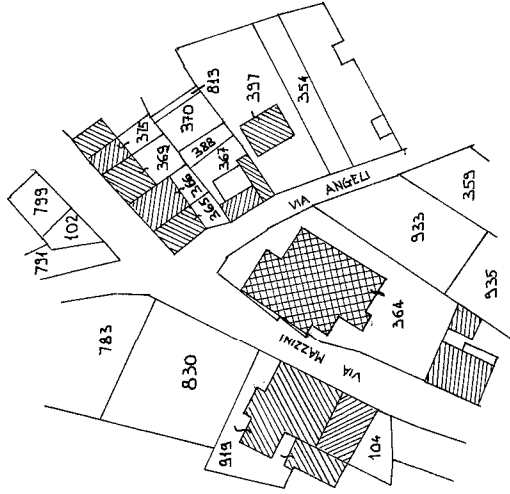

731

799

102

325

368

370

388

367

815

337

354

355

364

535

535

VIA ANGELE

VIA MAZZINI

ORIENTAMENTO



SCALA DI: 500

PLANIMETRIA SCALA 1:1000 FOG. 14 MAPPALE 364

RESERVATO ALL'UFFICIO

Compiata dal... FELTRIN. GEOM. GIAMPIETRO

(Firma, cognome e nome)

iscritto all'albo dei Geometri

della provincia di PORDENONE

n. 364 sub. 846



16341

Catasto dei Fabbricati - Situazione al 27/01/2020 - Comune di CANEVA (B598) - Foglio: 14 - Particella: 364 - Elaborato planimetrico

Ultima planimetria in atti

Data presentazione: 19/05/1994 - Data: 27/01/2020 - n. T66984 - Richiedente: Telematico

Totale schede: 1 - Formato di acquisizione: A4(210x297) - Fattore di scala non utilizzabile



MINISTERO DELLE FINANZE  
DIREZIONE GENERALE DEL CATASTO E DEI SS.TT.EE.

### CATASTO EDILIZIO URBANO (RDL 13-4-1939, n. 652)

Planimetria di u.i.u. in Comune di CANEVA LOC. SARONIS via MAZZINI CIV. ....

MOD. AN (CEU)  
LIRE 400

PLANIMETRIA ESTERNA

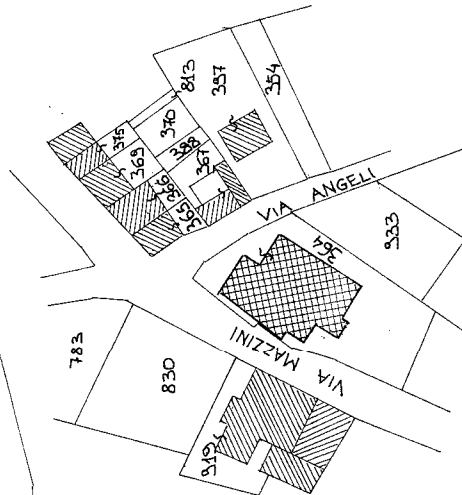
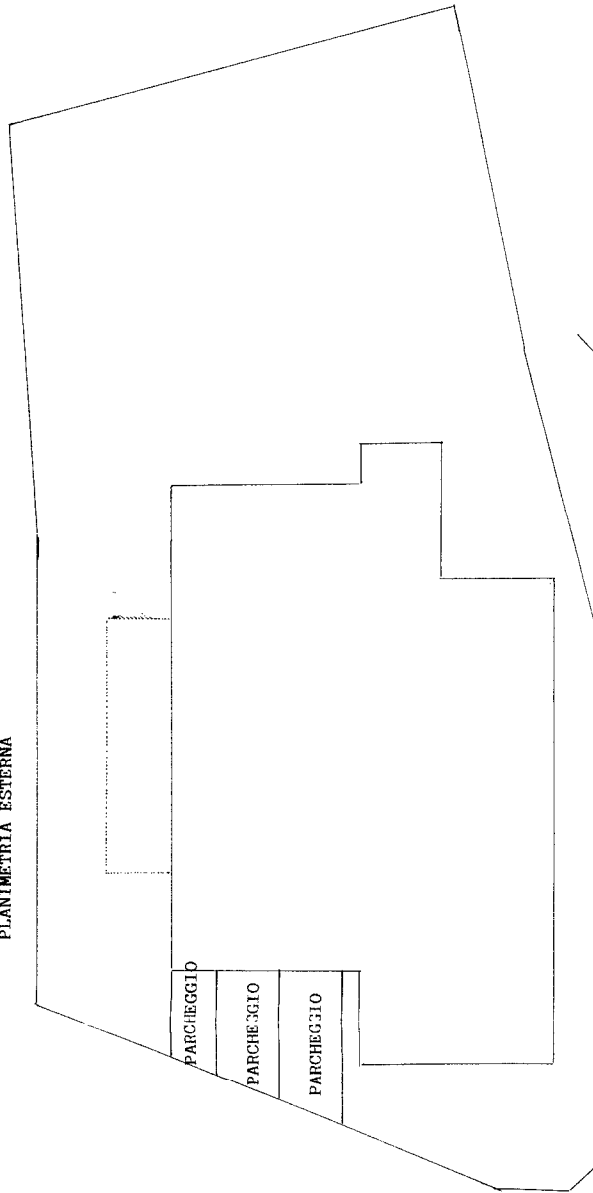

ORIENTAMENTO



SCALA DI 1:

PLANIMETRIA SCALA 1:1000 FOGLIO 14 MAPPALI 364

RISERVATO ALL'UFFICIO



Compilata dal **FELTRIN GEOM. GIAMPIETRO** (Firma, cognome e nome)

Dichiarazione di N.C.  Denuncia di variazione

Identificativi catastali/

F. 14 sub. 7 **LEALI** **GIUSEPPE MAZZINI**

n. ....

Isritto all'atto del **GEOMETRI** **GIUSEPPE MAZZINI**

data provvisoria **FORDENONE**

Catasto dei Fabbricati - Situazione al 27/01/2020 - Comune di CANEVA (B598) - Foglio: 14 - Particella: 364 - Subalterno: 3 >

VIA GIUSEPPE MAZZINI n. 44 piano: 1-2 interno: 1.

Ultima planimetria in atti

MODULARIO  
F. 10, rend. 486



MINISTERO DELLE FINANZE  
DIREZIONE GENERALE DEL CATASTO E DEI SS.TT.EE.  
**CATASTO EDILIZIO URBANO** (RDL 13-4-1939, n. 652)

MOD. AN (CEU)

LIRE  
400

Planimetria di u.i.u. in Comune di CANEVA - LOC. SARONE - via MAZZINI - CIV. ....

PIANTA PIANO SECONDO

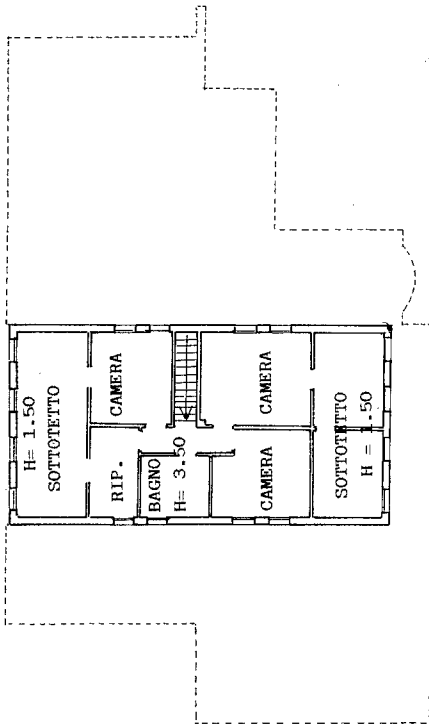

PIANTA PIANO PRIMO H=2.50

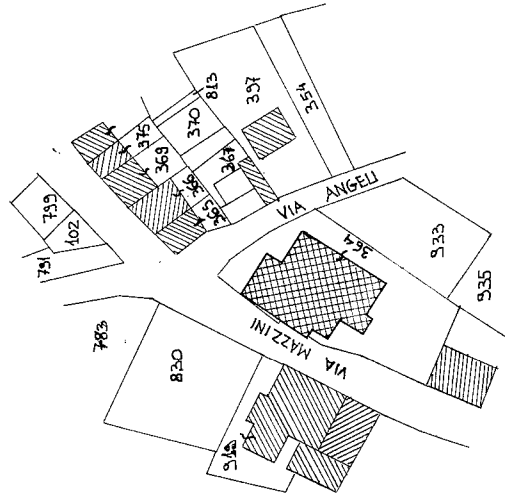
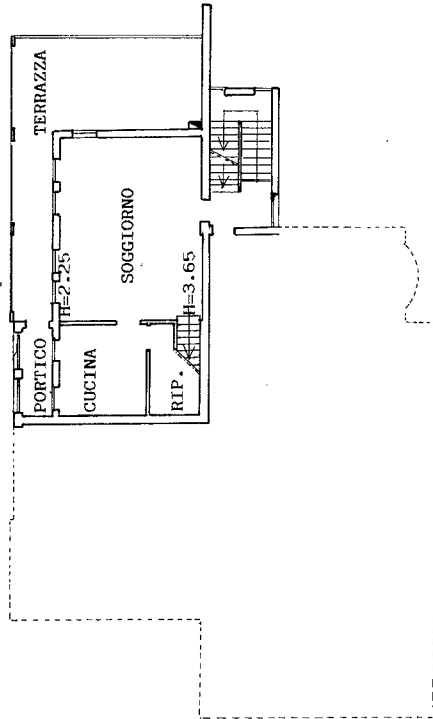

ORIENTAMENTO



PLANIMETRIA SCALA 1:1000 FOGLIO 14 MAPPALI 364

SCALA DI 1:200

Dichiarazione di N.C.   
Denuncia di variazione

Completata dal **FELTRIN GEOM. GIAMPIETRO**  
(Titolo, cognome e nome)

I identificativi catastali  
n. 1/1004 sub 10/101

Iscritto all'albo de **I GEOMETRI**  
della Provincia di **PORDENONE**

Firma **[Signature]**

Catasto dei Fabbricati - Situazione al 27/01/2020 - Comune di CANEVA (B598) -  
VIA GIUSEPPE MAZZINI n. 44 piano: 1-2 interno: 1.

RESERVATO ALL'UFFICIO

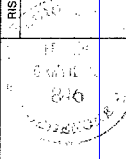

1634/1

MODULARIO  
F. - Cat. S. T. - 315



MINISTERO DELLE FINANZE

DIREZIONE GENERALE DEL CATASTO E DEI SERVIZI TECNICI ERARIALI

MOD. B (Nuovo Catasto Edilizio Urbano)

# NUOVO CATASTO EDILIZIO URBANO

Lire  
20

(R. DECRETO-LEGGE 13 APRILE 1959, N. 652)

Planimetria dell'immobile situato nel Comune di CANEVA Via Mazzini - Sarone

Ditta [REDACTED]

Allegata alla dichiarazione presentata all'Ufficio Tecnico Erariale di PORDENONE

SCHEDA 0 N° 1269446

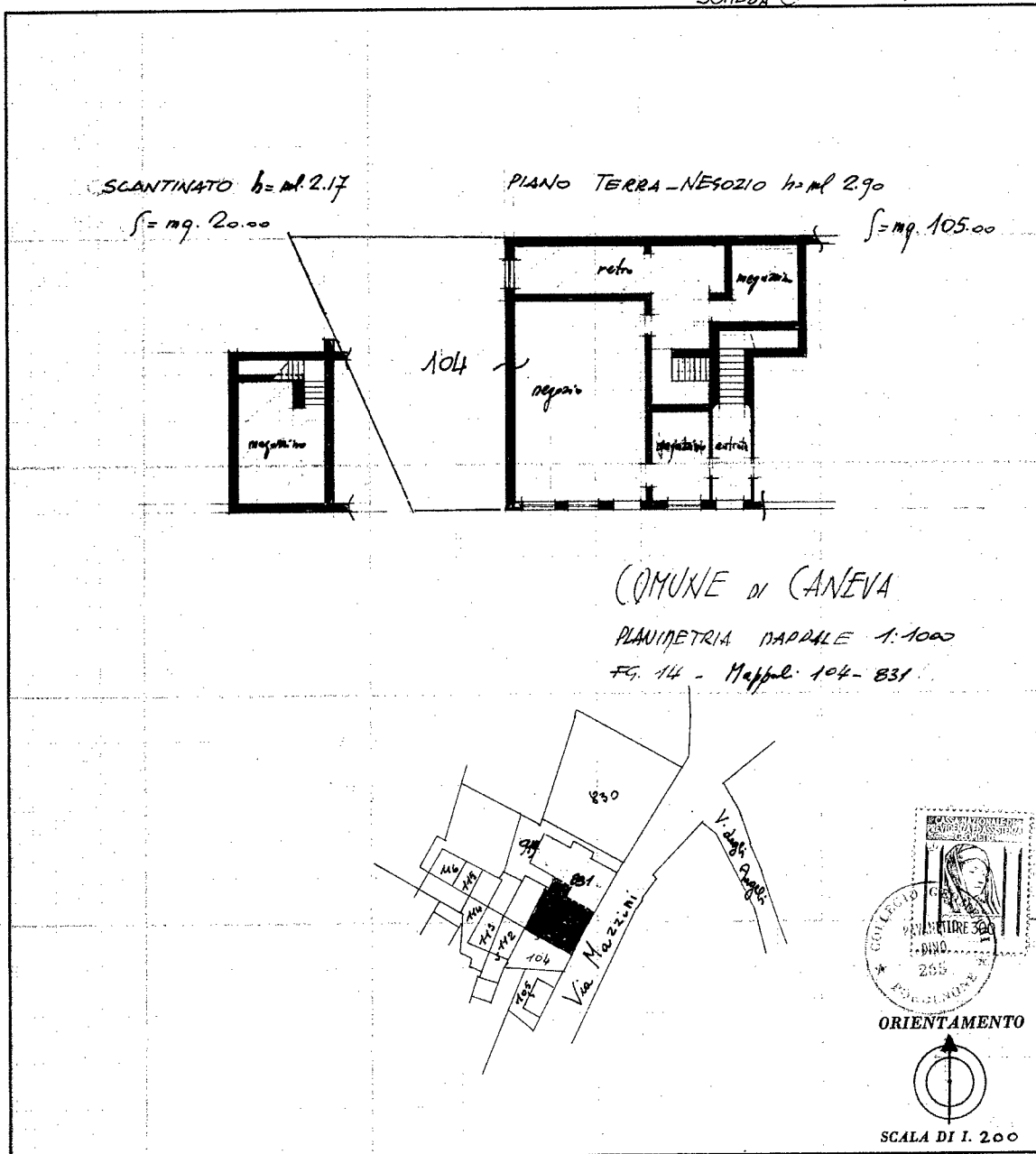

SPAZIO RISERVATO PER LE ANNOTAZIONI D'UFFICIO

DATA \_\_\_\_\_  
 PROT. N° 2414

Compilata dal Geom. Dino Pavanetto  
(Titolo, nome e cognome del tecnico)

Iscritto all'Albo dei Geometri  
della Provincia di Pordenone

DATA \_\_\_\_\_  
Firma: Dino Pavanetto



ORIENTAMENTO



SCALA DI 1:200

Catasto dei Fabbricati - Situazione al 27/01/2020 - Comune di CANEVA (B598) - < Foglio: 14 - Particella: 831 - Subalterno: 1 >  
VIA GIUSEPPE MAZZINI n. 31 piano: S1-T;

Ultima planimetria in atti

MODULARIO  
F. n. r. g. rend. - 496



MINISTERO DELLE FINANZE  
DIREZIONE GENERALE DEL CATASTO E DEI SERVIZI TECNICI ERARIALI

Mod. 1/1 (Nuovo Catasto Edilizio Urbano)

Lire  
300

# NUOVO CATASTO EDILIZIO URBANO

(R. DECRETO-LEGGE 13 APRILE 1939, N. 652)

Planimetria dell'immobile situato nel Comune di CANEVA Via MAZZINI n° 35

Ditta [REDACTED]

Allegata alla dichiarazione presentata all'Ufficio Tecnico Erariale di PORDENONE

## NEGOZIO e MAGAZZINI

### SUB. A

SCANTINATO INTERRATO  
h = 2.17 MQ. 54.00

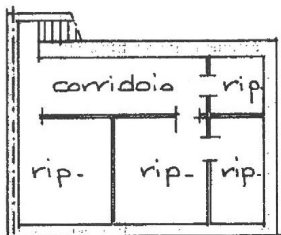

PIANO TERRA  
h = 3.00 MQ. 207.00

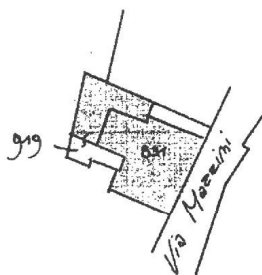
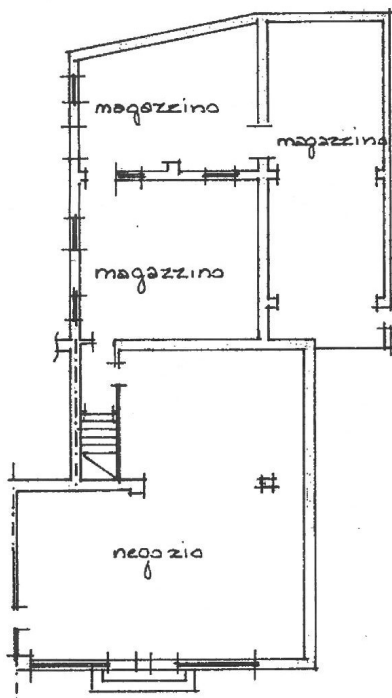

PLANIMETRIA 1:1000

ORIENTAMENTO



SCALA DI 1:200

SPAZIO RISERVATO PER LE ANNOTAZIONI D'UFFICIO

DATA 1 MAR 1988  
PROT. N° 1156/A

FG. 14  
MAPPA 831-319  
SUB. A

Compilata dal GEOM. DINO PAVANETTO  
(Titolo, nome e cognome del tecnico)

Iscritto all'Albo dei GEOMETRI  
della Provincia di PORDENONE

DATA 29-02-88

Firma: [Signature]

Catasto dei Fabbricati - Situazione al 05/02/2020 - Comune di CANEVA (B598) - < Foglio: 14 Particella: 831 - Subalterno 5 >  
VIA GIUSEPPE MAZZINI n. 35

MODULARIO  
F. - Cat. S. T. - 315



MINISTERO DELLE FINANZE

Mod. B (Nuovo Catasto Edilizio Urbano)

DIREZIONE GENERALE DEL CATASTO E DEI SERVIZI TECNICI ERARIALI

Lire  
20

# NUOVO CATASTO EDILIZIO URBANO

(R. DECRETO-LEGGE 13 APRILE 1939, N. 652)

Planimetria dell'immobile situato nel Comune di CANEVA Via Mazzini - Sarone

Ditta [REDACTED]

Allegata alla dichiarazione presentata all'Ufficio Tecnico Erariale di PORDENONE

SCHEDA O n. 126.944B

ABITAZIONE 1° PIANO h=ml. 2.30

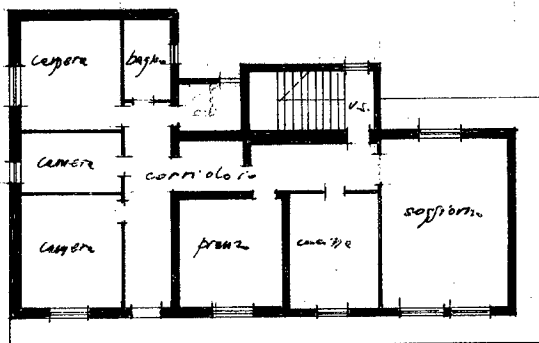

COMUNE di CANEVA

PLANIMETRIA NAZIONALE 1:1000

Fg. 14 - mapp. 14-831



ORIENTAMENTO



SCALA DI I. 200

SPAZIO RISERVATO PER LE ANNOTAZIONI D'UFFICIO

DATA

PROT. N°

2416

Compilata dal geom. Dino Pavanetto  
(Titolo, nome e cognome del tecnico)

Iscritto all'Albo dei geometri  
della Provincia di Pordenone

DATA

Firma:

[Signature]

Ultima planimetria in atti

MODULARIO  
F. - Cat. S. T. - 315



MINISTERO DELLE FINANZE  
DIREZIONE GENERALE DEL CATASTO E DEI SERVIZI TECNICI ERARIALI  
**NUOVO CATASTO EDILIZIO URBANO**

MOD. B (Nuovo Catasto Edilizio Urbano)

Lire  
20

(R. DECRETO-LEGGE 13 APRILE 1939, N. 652)

Planimetria dell'immobile situato nel Comune di Caneva Via Mazzini - Sarone

Ditta [REDACTED]

Allegata alla dichiarazione presentata all'Ufficio Tecnico Erariale di P.C.R.D.E.N.O.N.E.

SCHEDA O n. 1269449

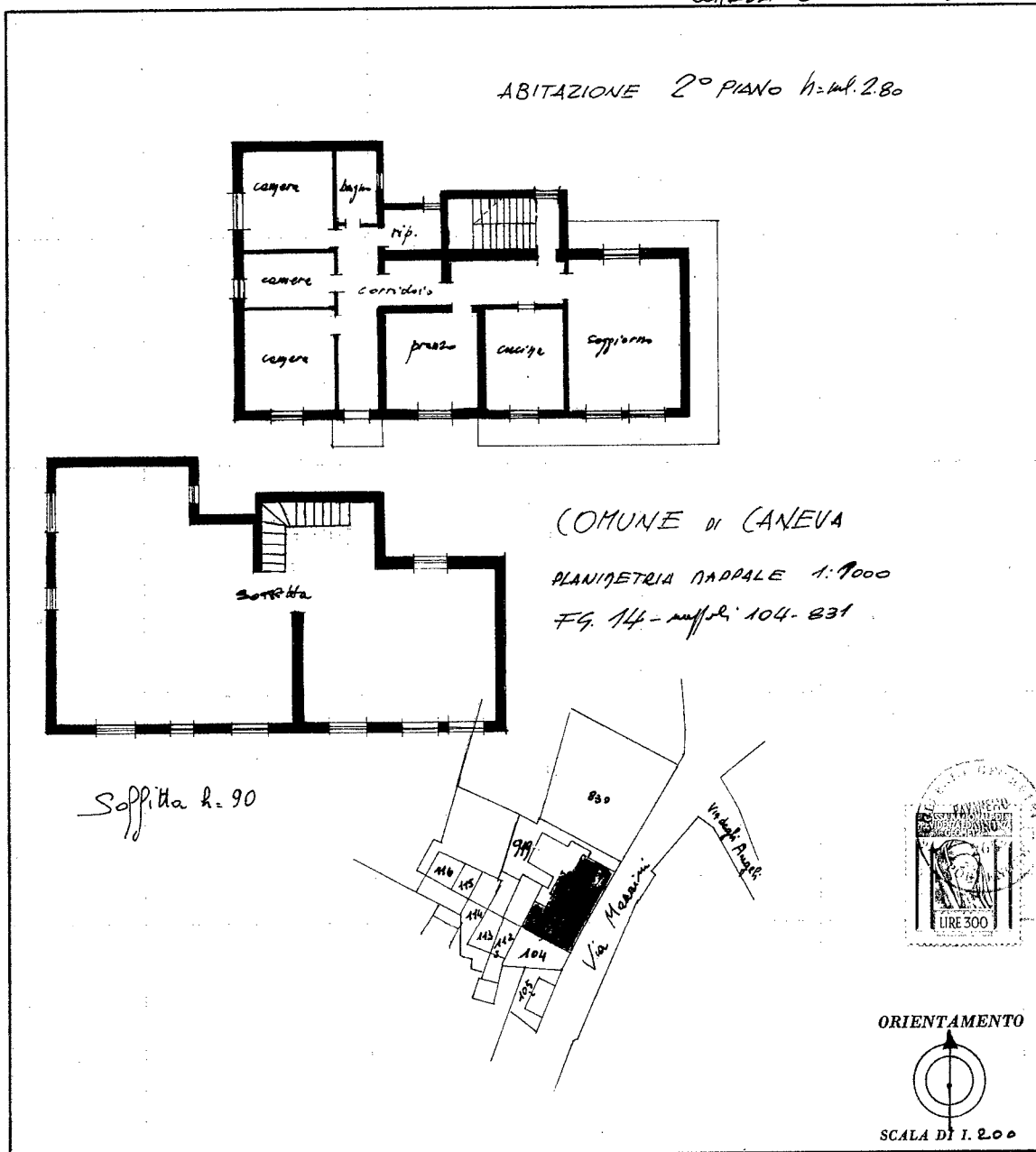

SPAZIO RISERVATO PER LE ANNOTAZIONI D'UFFICIO

DATA \_\_\_\_\_  
PROT. N° 2417

Compilata dal Geom. Dino Pavanetto  
(Titolo, nome e cognome del tecnico)

Iscritto all'Albo dei Geometri  
della Provincia di Pordenone

DATA 16 NOV 1970

Firma: Dino Pavanetto

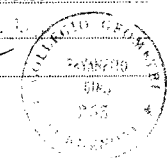

Ultima planimetria in atti