

bruno lazzaroni

perito industriale edile
c.f. LZZBRN56L30I904J
p.i. 00222810939



Via Giuseppe Verdi n.2
33097 Spilimbergo (PN)
tel.042740431 fax 0427928200
studiobrunolazzaroni@gmail.com
bruno.lazzaroni@pec.eppi.it

ESECUZIONE IMMOBILIARE RGE n.17/2018

Tribunale di Pordenone

promossa da: INTESA SANPAOLO SPA

contro:

DOCUMENTAZIONE FOTOGRAFICA

Lotti 1 - 2 - 3 - 4

(n.67 fotografie)

Data: 15 Ottobre 2018

IL C.T.U.

contro

ESTRATTO DEI LUOGHI DA GOOGLE MAPS

Comune di Sesto al Reghena (PN) - fr.Bagnarola
Via Borgo di Sotto

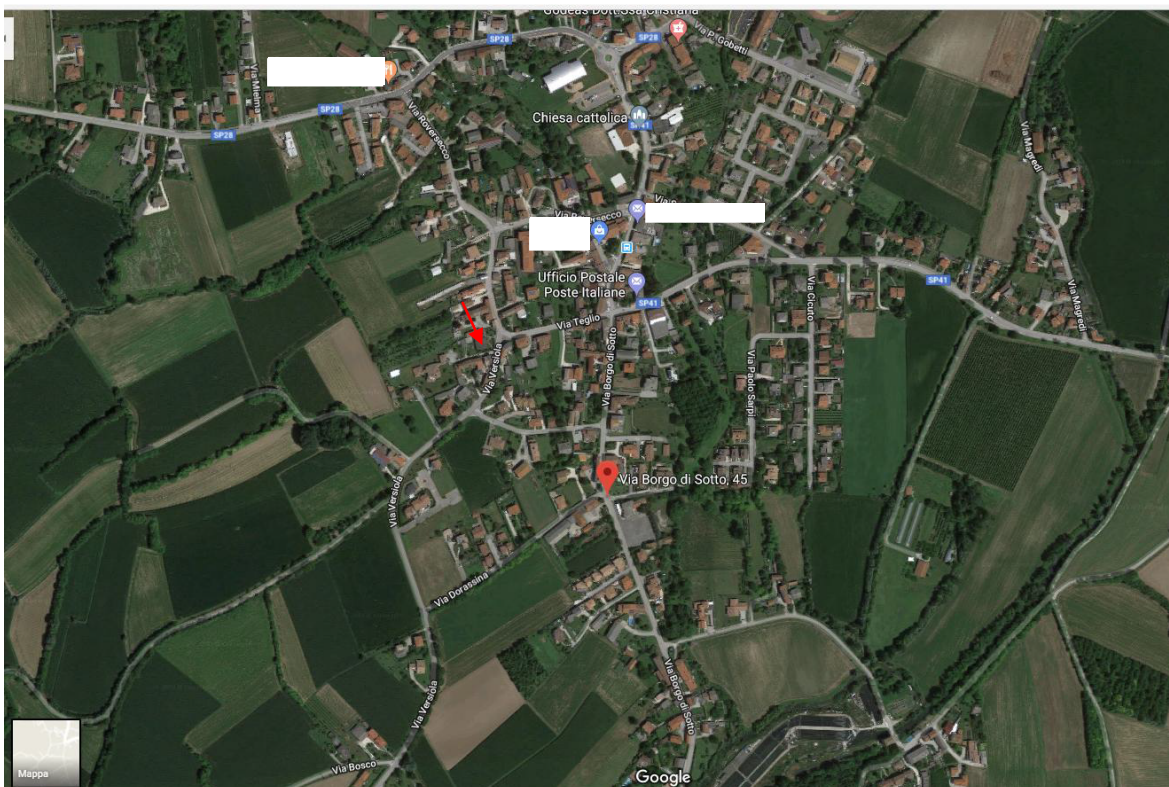

Facciata Ovest



1 - vista da Nord-Ovest



2 - vista da Sud-Ovest



facciata Nord

LOTTO 1

Fg.20 mapp.84 sub.3 - sub.4 - sub.10



5 - ingresso retro



6 - sala da ballo

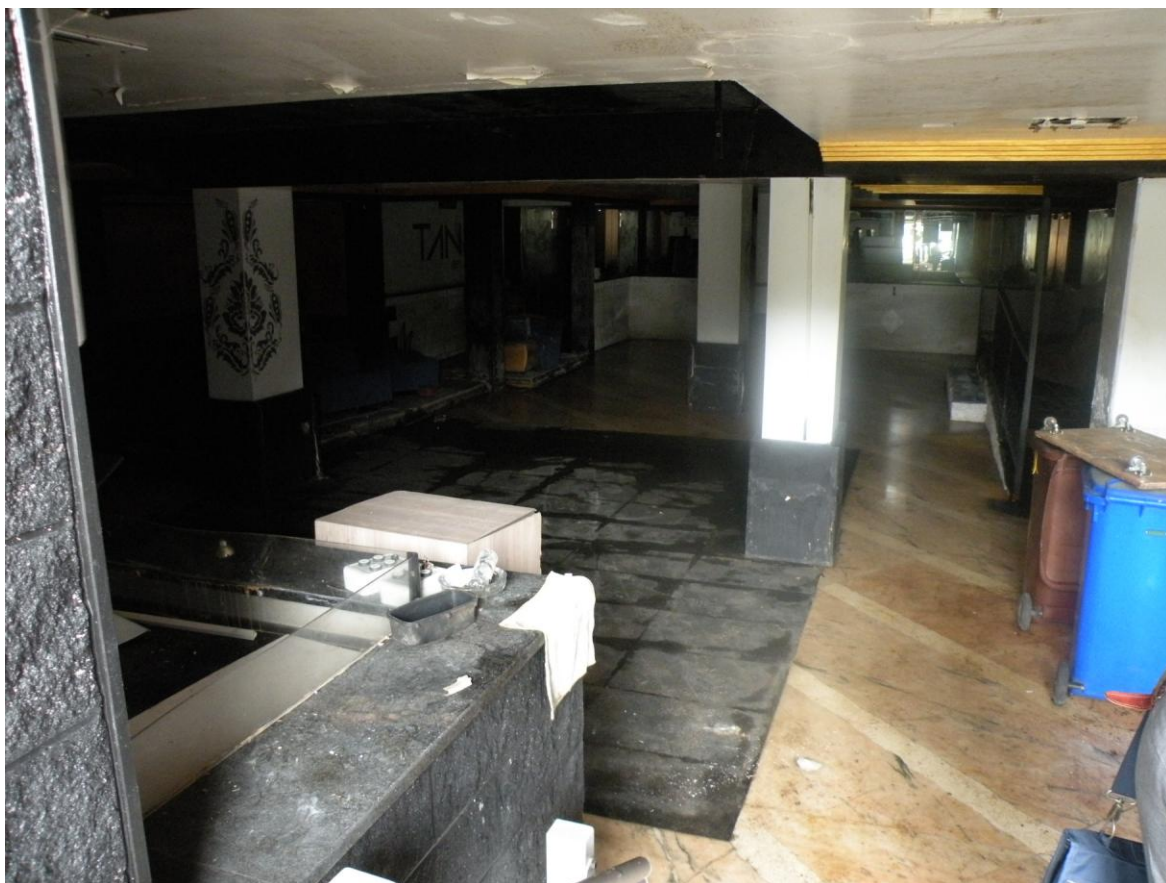

7 - sala da ballo



8 - presenza di forte umidità



9 - presenza di forte umidità



10 - presenza d'acqua

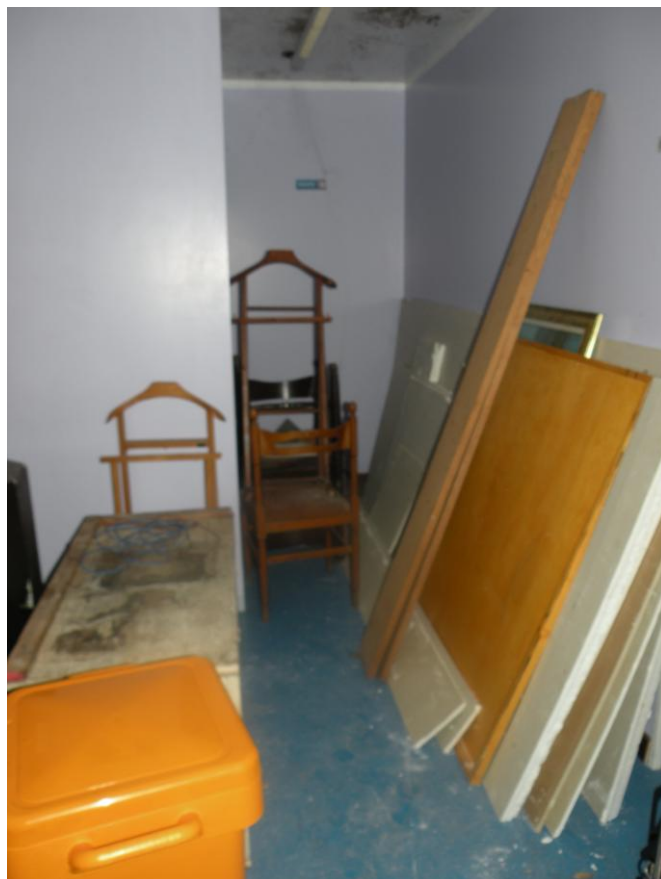

11 - spogliatoio del personale



12 - w.c. del personale

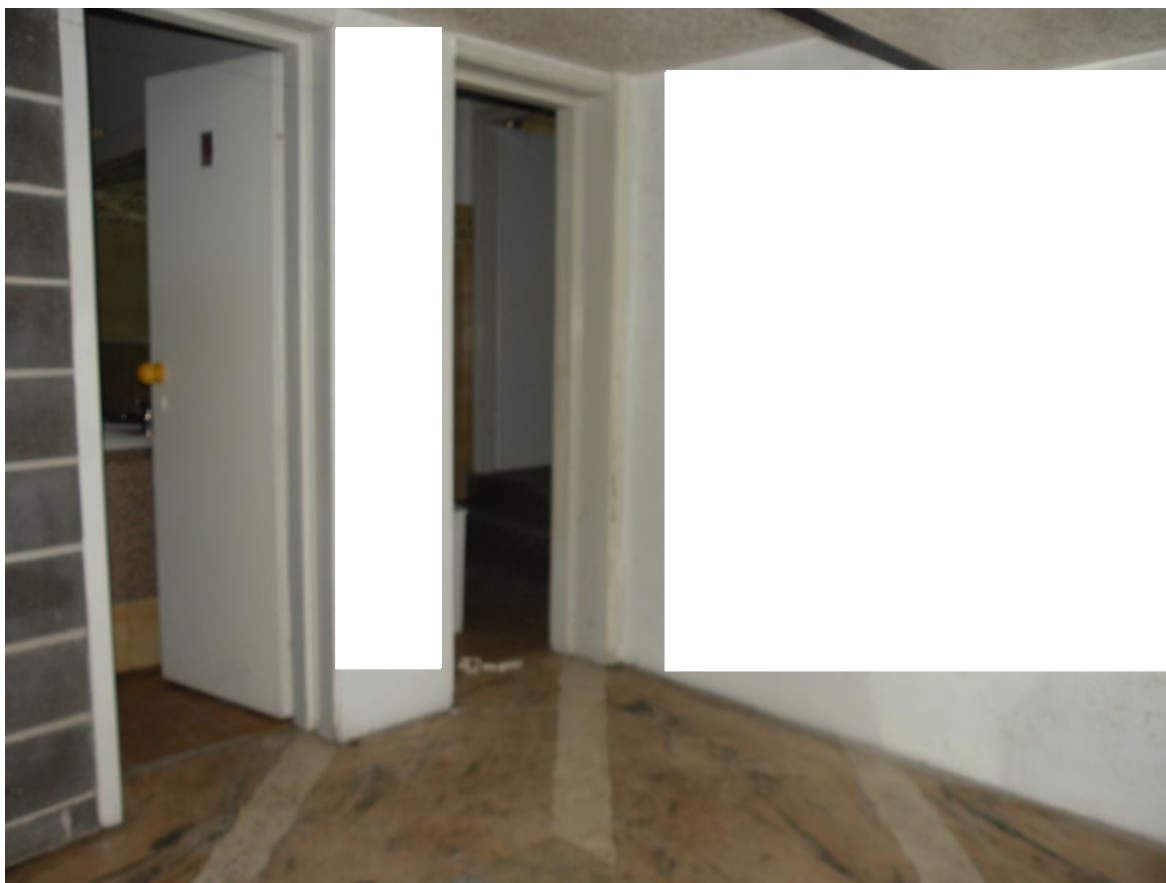

13 - servizi igienici



14 - servizi igienici



15 - servizi igienici



16 - ex terrazza con veranda



17 - cucina

contro



18 - sala da pranzo



19 - sala da pranzo

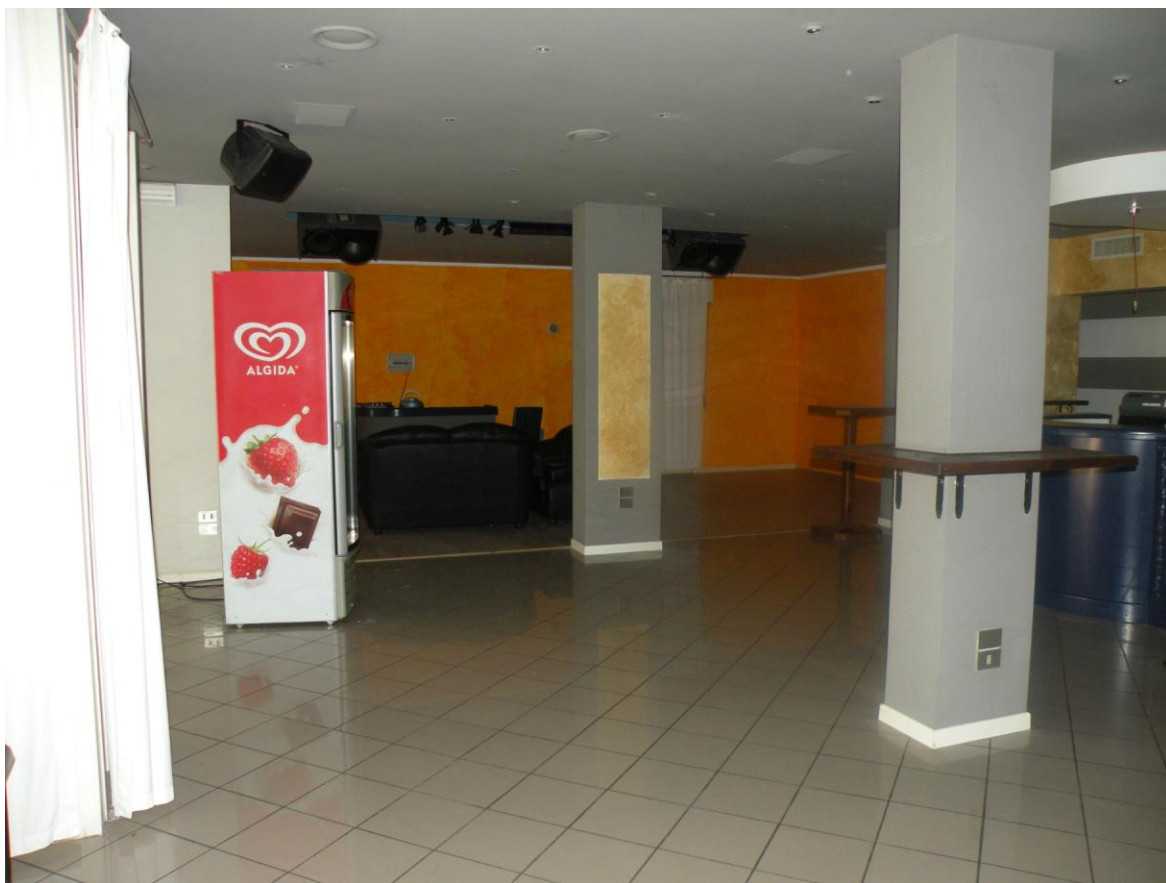

sala bar



22 - sala bar



23 - sala bar



24 - servizio igienico uomini



25 - servizio igienico donne



sottoscala con lavabo



magazzino 2



30 - infiltrazioni dal tetto



31 - ubicazione del generatore di calore

contro



32 - terrazza e ubicazione del generatore di calore



33 - generatore di calore



34 - struttura d'ingresso



35 - struttura d'ingresso



36 - struttura d'ingresso



37 - struttura d'ingresso

LOTTO 2
Fg.20 mapp.84 sub.5 - sub.10 - sub.11



38 - scala d'ingresso



39 - ingresso in comune (sub.10)

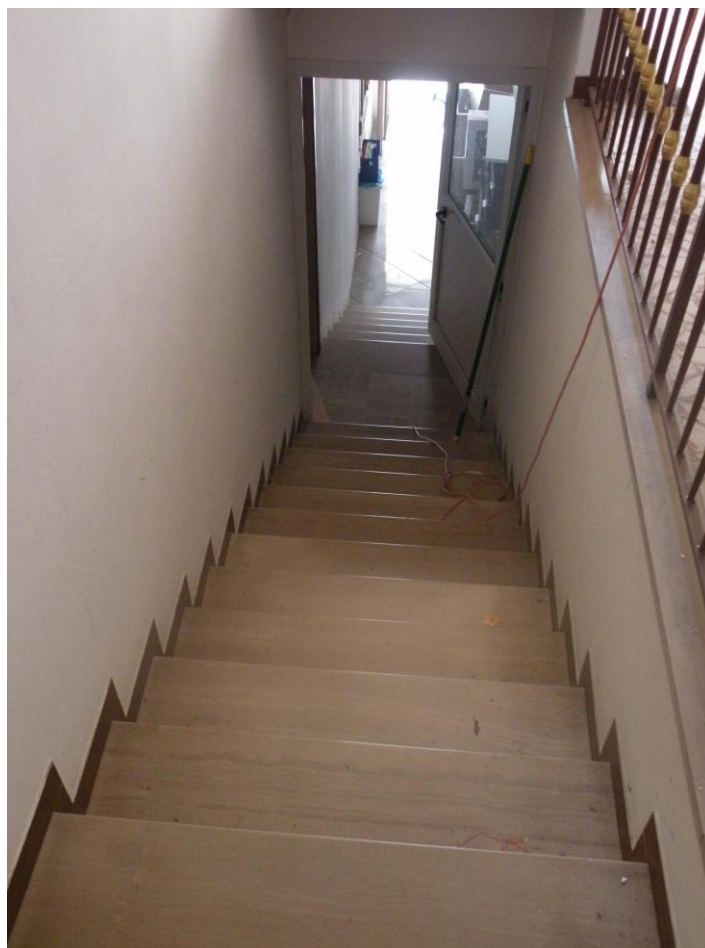

40 - scala d'accesso al 1° piano

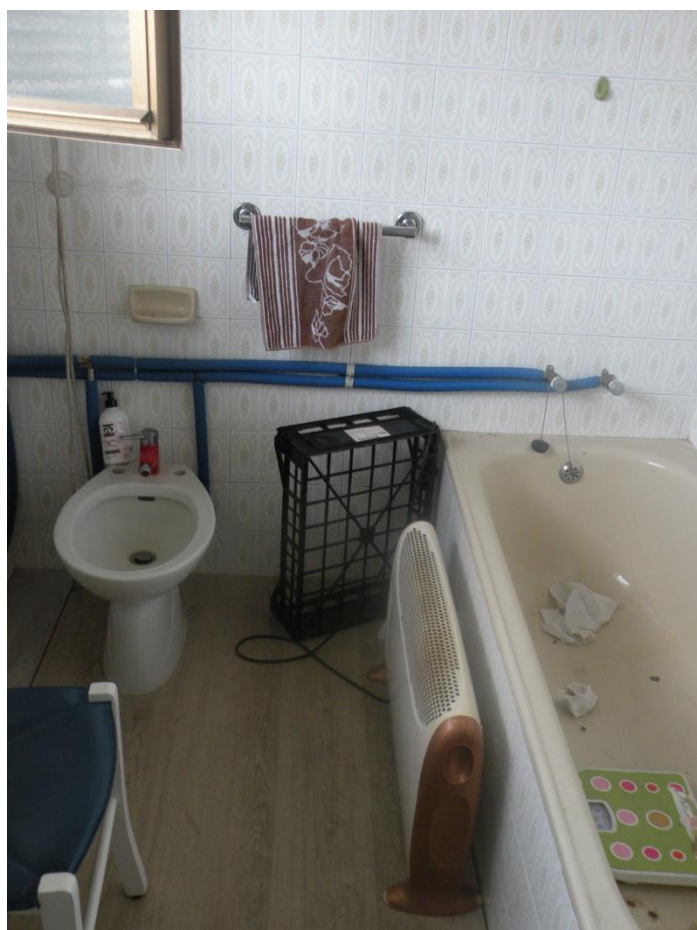

41 - bagno



42 - particolare del bagno



43 - camera



44 - camera



45 - corridoio



46 - pranzo



47 - cucina



48 - stanza 1 "al grezzo"



49 - stanza 2 "al grezzo"

contro



50 - stanza 3 "al grezzo"



51 - particolare del tetto della soffitta



52 - manto del tetto



53 - interno soffitta



54 - interno soffitta



55 - box in lamiera

Sub.11

LOTTO 3
Fg.20 mapp.84 sub.6 - sub.7



56 - fronte Sud

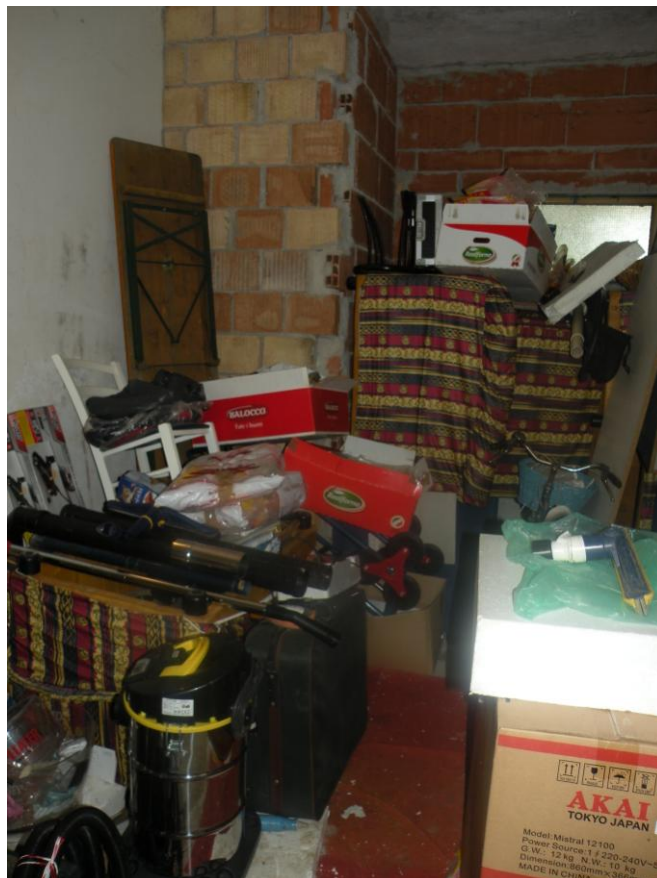

57 - piano terra, cantina



58 - cucina

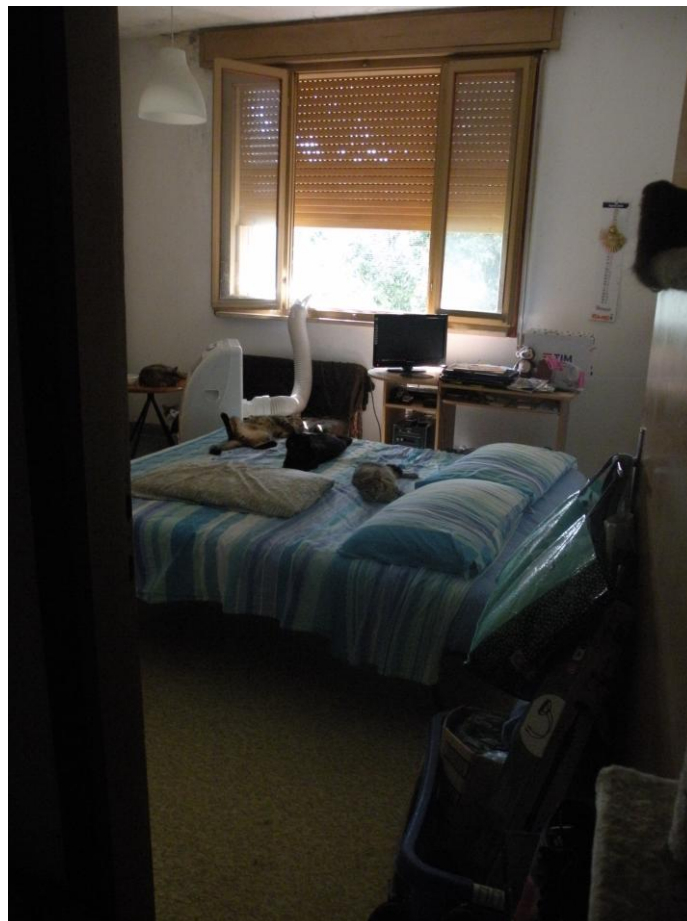

59 - camera

contro

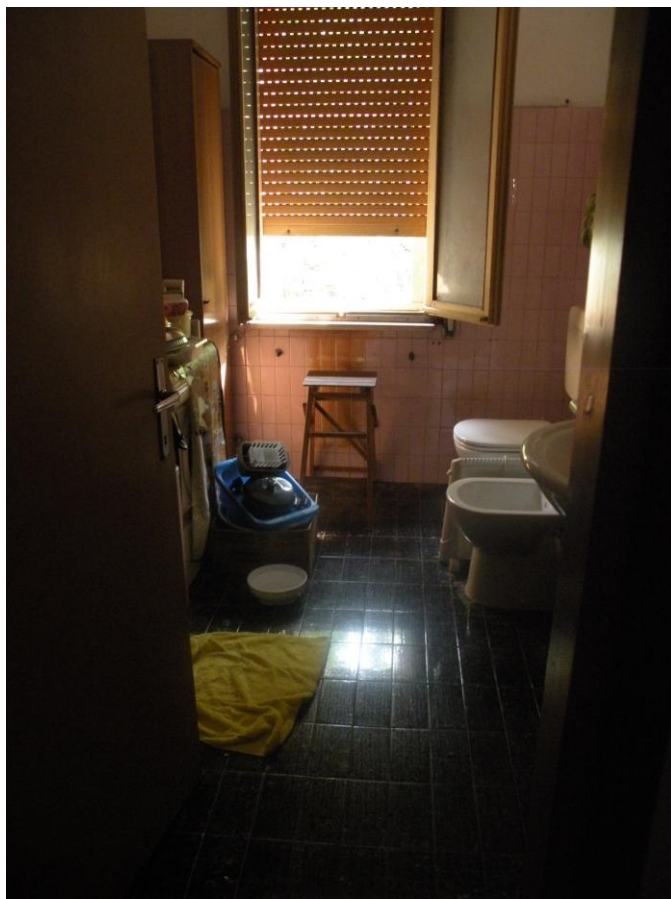

60 - bagno



61 - camera



62 - infiltrazioni linda



63 - portico/autorimessa

Sub.7

Fig.20 Mapp.84 sub.8- centrale termica



64

Fig.20 Mapp.84 sub.9- piazzale/parcheggio



65

LOTTO 4

Fg.20 mapp.83



66 - terreno



67 - terreno